



Gaceta Municipal

Órgano Oficial de Publicación del
R. Ayuntamiento de Linares, Nuevo León

Número: 51

30 de Abril de 2017

Linares, N.L.

INTEGRANTES DEL H. CABILDO 2015-2018

- C. Ing. Fernando Adame Doria
Presidente Municipal
- C. Ma. Guadalupe Garza Charles
Síndico Primera
- C. Pablo Federico Tamez Morali
Síndico Segundo
- C. Martha Domitila Rojas Cavazos
Primera Regidora
- C. Abel Macías Treviño
Segundo Regidor
- C. Dolores Magdalena Jaramillo Cárdenas
Tercera Regidora
- C. Aarón Villarreal Tirado
Cuarto Regidor
- C. Hilda González Aguilar
Quinta Regidora
- C. Rufino Quiroz Pérez
Sexto Regidor
- C. Juana María Velasco Garza
Séptima Regidora
- C. Raúl González Lerma
Octavo Regidor
- C. Lucina Portes Guerrero
Regidora de Representación Proporcional
- C. José Antonio Lerma García
Regidor de Representación Proporcional
- C. María Ilda Rodríguez Tijerina
Regidora de Representación Proporcional
- C. Luis Eduardo Guerrero Treviño
Regidor de Representación Proporcional

TITULARES DE SECRETARÍAS Y DIRECCIONES

Ing. Juan Carlos Martínez Prieto
Secretario del Ayuntamiento

Lic. Sergio Eduardo Elizondo Guzmán
Secretario de Finanzas y Tesorero Municipal

C.P. Maricela Izaguirre Guerrero
Contralora Municipal

C.P. Carlos Alberto Cervantes Vega
Secretario Particular

Lic. Arturo Arriaga Araiza
Director de Obras Públicas y Desarrollo Urbano

Ing. Enrique Guzmán González
Director de Servicios Públicos

Ing. Carlos Guadalupe de León Saldaña
Encargado de la Dirección de Desarrollo Económico y Turismo

Ing. Carlos Guadalupe de León Saldaña
Director de Desarrollo Social

Ing. Juan Márquez Correa
Director de Desarrollo Rural

Sra. Lupita Leal de Adame
Presidenta del DIF Municipal

Sra. Bertha Alicia Delgado Vallejo
Directora del DIF Municipal

Responsable: Secretaría del Ayuntamiento de Linares, Nuevo León
Palacio Municipal
Calle Hidalgo No. 100, colonia Centro
Linares, N.L. 67700
(821) 212 00 01
r.ayuntamiento@linares.gob.mx

SUMARIO

ACUERDOS DE LA SESIÓN NÚMERO 50 ORDINARIA DEL H. CABILDO CELEBRADA EL 26 DE ABRIL DE 2017

Acuerdo No. 254. Por el cual se aprueba el orden del día de la Sesión No. 50 Ordinaria de fecha 26 abril del 2017.....	4
Acuerdo No. 255. Por el cual se aprueba el Acta No. 48 Extraordinaria de fecha 28 de marzo del 2017.....	4
Acuerdo No. 256. Por el cual se aprueba el Acta No. 49 Ordinaria de fecha 28 de marzo del 2017.....	4
Acuerdo No. 257. Por el cual se aprueba el Informe de Avance de la Gestión Financiera, los Estados Presupuestarios y la Ley de Disciplina Financiera del primer trimestre del ejercicio fiscal 2017, de conformidad con lo establecido en el propio Acuerdo (Informe contenido en al ANEXO).....	4

ACUERDOS DE LA SESIÓN NÚMERO 51 ORDINARIA DEL H. CABILDO CELEBRADA EL 26 DE ABRIL DE 2017

Acuerdo No. 258. Por el cual se aprueba el orden del día de la Sesión No. 51 Ordinaria de fecha 26 abril del 2017.....	4
Acuerdo No. 259. Por el cual se aprueba la dispensa de la lectura del Acta anterior No. 50 de fecha 26 de abril del 2017 Ordinaria, por encontrarse en proceso de elaboración.....	4
Acuerdo No. 260. Por el cual se aprueba otorgar en comodato a favor de la Junta Local de sanidad Vegetal de Linares-Hualahuises, Nuevo León, 1,5002 metros cuadrados por 99-noventa y nueve años, en el área que refiere el plano que se acompaña para la instalación de dicha Junta, de conformidad con lo establecido en el propio Acuerdo.....	4-5
Acuerdo No. 261. Por el cual se aprueba la compra de 1 automóvil marca Mitsubishi, versión MIRAGEGLXCVT, modelo 2017, con un valor aproximado de compra de \$199,900.00 para que sea rifado en el festejo del día de las madres, que se llevará a cabo el día 07 de mayo del 2017, así mismo se aprueba su posterior donación a quien resulte agraciada en la rifa que se llevará a cabo en esta celebración.....	5
Acuerdo No. 262. Por el cual se aprueba la compra de 1 automóvil marca Mitsubishi, versión MIRAGEGLXCVT, modelo 2017, con un valor aproximado de compra de \$199,900.00 para que sea rifado en el festejo del día del maestro, que se llevará a cabo el día 12 de mayo del 2017, así mismo se aprueba su posterior donación a quien resulte agraciado(a) en la rifa que se llevará a cabo en esta celebración.....	5
Acuerdo No. 263. Por el cual se aprueba Anuencia Municipal A.M.E. 25/2015-2018 con carácter de permiso especial para la venta y consumo de bebidas alcohólicas al C. Luis Eduardo Flores de los Reyes con motivo de un evento especial con fines de lucro donde se contará con espacios para bailar y música en vivo el cual tendrá lugar en el inmueble conocido como “Centro de Espectáculos 2001”, en fecha sábado 20 de mayo del año en curso, en horario de las 21:00 horas a las 02:00 horas del domingo 21 de mayo del año 2017, de conformidad con lo establecido en el propio Acuerdo.....	5
Acuerdo No. 264. Por el cual se aprueba Anuencia Municipal A.M.E. 26/2015-2018, con carácter de permiso especial para la venta y consumo de bebidas alcohólicas al C. Luis Eduardo Flores de los Reyes con motivo de un evento especial con fines de lucro donde se contará con espacios para bailar y música en vivo el cual tendrá lugar en el inmueble conocido como “Centro de Espectáculos 2001”, en fecha sábado 17 de junio del año en curso, en horario de las 21:00 horas a las 02:00 horas del día domingo 18 de junio del año 2017, de conformidad con lo establecido en el propio Acuerdo.....	5
Acuerdo No. 265. Por el cual se aprueba una vez estudiada la solicitud de la C. Lic. Nancy Onofre Castillo Directora de Patrimonio del Estado, con antecedente del Oficio SE-0053/2016, signado por el Secretario de Educación del Estado de Nuevo León Dr. Arturo Estrada Camargo, ceder en comodato con duración de 50 años a favor del Estado de Nuevo León para uso de la Secretaría de Educación, un lote de terreno ubicado en las avenidas San Francisco y San Juan, de la colonia Misiones de Río Verde, a fin de regularizar el uso del área que ocupa el Jardín de Niños “Adrián Aguirre Benavides”, dicho lote con una superficie de 2,496.54m², lo anterior ya que esta es la superficie que físicamente se encuentra disponible. Se anexa al presente el plano del lugar; de conformidad con lo establecido en el propio Acuerdo.....	5-6
ANEXO.- Informe de avance de la Gestión Financiera, los Estados Presupuestarios y la Ley de Disciplina Financiera del Primer Trimestre del ejercicio fiscal 2017, de conformidad con lo establecido en el Acuerdo No. 257.....	7-35

-----ESTA PUBLICACIÓN CONTIENE LOS ACUERDOS NUMERADOS DEL 254 AL 265 Y UN ANEXO CORRESPONDIENTE AL INFORME DE AVANCE DE LA GESTIÓN FINANCIERA, LOS ESTADOS PRESUPUESTARIOS Y LA LEY DE DISCIPLINA FINANCIERA DEL PRIMER TRIMESTRE DEL EJERCICIO FISCAL 2017-----

Acuerdo No. 254. Se aprobó el orden del día de la Sesión No. 50 Ordinaria de fecha 26 abril del 2017.

Acuerdo No. 255. Se aprobó el Acta No. 48 Extraordinaria de fecha 28 de marzo del 2017.

Acuerdo No. 256. Se aprobó el Acta No. 49 Ordinaria de fecha 28 de marzo del 2017.

Acuerdo No. 257. Se aprueba el Informe de Avance de la Gestión Financiera, los Estados Presupuestarios y la Ley de Disciplina Financiera del primer trimestre del ejercicio fiscal 2017, en cumplimiento a los dispuesto por el artículo 100 fracción IX de la Ley de Gobierno Municipal del Estado de Nuevo León como a continuación se detalla:

**ESTADOS FINANCIEROS
ESTADOS PRESUPUESTARIOS
LEY DE DISCIPLINA FINANCIERA**

Nota de Edición: Para mayor legibilidad, la información del Acuerdo No. 257 está contenida en el ANEXO.

Acuerdo No. 258. Se aprobó el orden del día de la Sesión No. 51 Ordinaria de fecha 26 abril del 2017.

Acuerdo No. 259. Se aprobó la dispensa de la lectura del Acta anterior No. 50 de fecha 26 de abril del 2017 Ordinaria, por encontrarse en proceso de elaboración.

Acuerdo No. 260. Se aprueba otorgar en comodato a favor de la Junta Local de sanidad Vegetal de Linares-Hualahuis, Nuevo León, 1,500² metros cuadrados por 99-noventa y nueve años, en el área que refiere el plano que se acompaña para la instalación de dicha Junta.

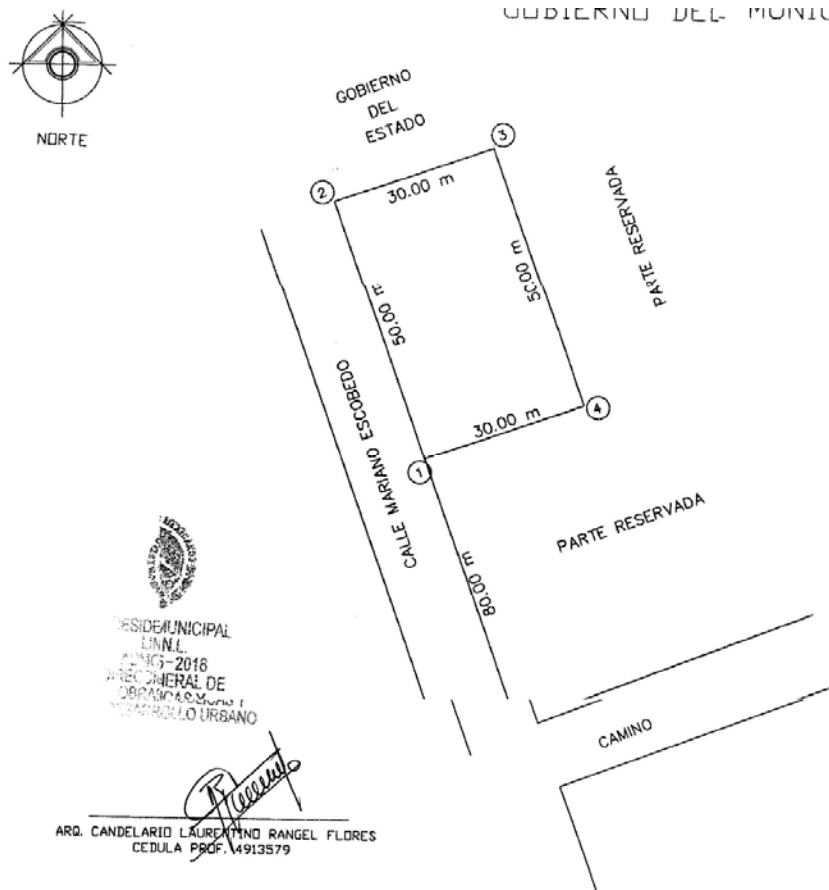

CUADRO DE CONSTRUCCION						
LADO		RUMBO	DISTANCIA	V	C O O R D E N A D A S	
EST	PV				Y	X
				1	2,749,382.0406	446,443.7051
1	2	N 15°12'21.25" W	50.00	2	2,749,363.9828	446,460.9943
2	3	N 17°15'45.28" E	30.00	3	2,749,358.3432	446,455.3201
3	4	S 14°13'14.57" E	50.00	4	2,749,376.4011	446,438.0310
4	1	N 15°12'25.48" W	30.00	1	2,749,382.0406	446,443.7051
SUPERFICIE = 1,500.00 m ²						

DATOS DEL PREDIO	
MUNICIPIO	LINARES N. L.
EXP. CATASTRAL	44-15-000-949
CALLE	MARIANO ESCOBEDO
COLONIA	CIUDAD INDUSTRIAL
ANTECEDENTE	
DATOS DEL PROPIETARIO	
PROPIETARIO	MUNICIPIO DE LINARES, N. L.
FIRMA	
APROBADO	ING. FERNANDO ADAME DORIA
DIRECCION	CALLE HIDALGO 100 NORTE
COLONIA	CENTRO CP 67700
TELEFONO	81 21 2 00 01
FIRMA	

Acuerdo No. 261. Se aprueba la compra de 1 automóvil marca Mitsubishi, versión MIRAGEGLXCVT, modelo 2017, con un valor aproximado de compra de \$199,900.00 para que sea rifado en el festejo del día de las madres, que se llevará a cabo el día 07 de mayo del 2017, así mismo se aprueba su posterior donación a quien resulte agraciada en la rifa que se llevará a cabo en esta celebración.

Acuerdo No. 262. Se aprueba la compra de 1 automóvil marca Mitsubishi, versión MIRAGEGLXCVT, modelo 2017, con un valor aproximado de compra de \$199,900.00 para que sea rifado en el festejo del día del maestro, que se llevará a cabo el día 12 de mayo del 2017, así mismo se aprueba su posterior donación a quien resulte agraciado(a) en la rifa que se llevará a cabo en esta celebración.

Acuerdo No. 263. Se aprobó la solicitud presentada por el C. Luis Eduardo Flores de los Reyes para la obtención de la Anuencia Municipal A.M.E. 25/2015-2018, con carácter de permiso especial para la venta y consumo de bebidas alcohólicas presentada por el C. Luis Eduardo Flores de los Reyes, con fundamento en los artículos 47,48,49 y demás relativos de la Ley para la Prevención y Combate al Abuso del Alcohol y de Regulación para su Venta y Consumo para el Estado de Nuevo León, en virtud de cumplir los requisitos establecidos en el marco legal mencionado; se extiende la presente anuencia municipal, con carácter de permiso especial para la venta o consumo de bebidas alcohólicas con motivo de un evento especial con fines de lucro donde se contará con espacios para bailar y música en vivo el cual tendrá lugar en el inmueble conocido como "Centro de Espectáculos 2001", ubicado sobre la carretera a San Carlos esquina con Ricardo Castro S/N, colonia Lázaro Dimas, en este municipio; expediente catastral 16-000-464, con un área de atención al público de venta de 72m², así como un área total de consumo de 720 m², lo anterior como requisito previo para la obtención del permiso especial para venta de bebidas alcohólicas ante Gobierno del Estado, por lo que deberá cubrir el pago correspondiente de conformidad con el artículo 59 bis inciso b) numerales 1 y 2 de la Ley de Hacienda para los Municipios del Estado de Nuevo León. Esta anuencia municipal con carácter de permiso especial para la venta o consumo de bebidas alcohólicas, siendo este el sábado 20 veinte del mes de mayo del año en curso, en un horario de las 21:00-veintiún horas a las 02:00-dos horas del día domingo 21- veintiuno de mayo del año 2017; cabe resaltar que la presente anuencia municipal no concede a su titular derechos permanentes ni definitivos; así mismo, se deberá observar en todo momento las disposiciones del Reglamento que Regula el Funcionamiento de los Establecimientos que se Dedican a Expendio, Venta o Consumo de Bebidas Alcohólicas vigente en esta ciudad, la Ley para la Prevención y Combate al Abuso del Alcohol y de Regulación para su Venta y Consumo para el Estado de Nuevo León y su reglamento y demás disposiciones que resulten aplicables; en el entendido de que la presente autorización únicamente ampara al establecimiento en el domicilio aquí mencionado.

Acuerdo No. 264. Se aprobó la solicitud presentada por el C. Luis Eduardo Flores de los Reyes para la obtención de la Anuencia Municipal A.M.E. 26/2015-2018, con carácter de permiso especial para la venta y consumo de bebidas alcohólicas, con fundamento en los artículos 47,48,49 y demás relativos de la Ley para la Prevención y Combate al Abuso del Alcohol y de Regulación para su Venta y Consumo para el Estado de Nuevo León, en virtud de cumplir los requisitos establecidos en el marco legal mencionado; se extiende la presente anuencia municipal, con carácter de permiso especial para la venta o consumo de bebidas alcohólicas con motivo de un evento especial con fines de lucro donde se contará con espacios para bailar y música en vivo el cual tendrá lugar en el inmueble conocido como "Centro de Espectáculos 2001", ubicado sobre la carretera a San Carlos esquina con Ricardo Castro S/N, colonia Lázaro Dimas, en este municipio; expediente catastral 16-000-464, con un área de atención al público de venta y consumo de 72m², así como un área total de consumo de 720 m², lo anterior como requisito previo para la obtención del permiso especial para venta de bebidas alcohólicas ante Gobierno del Estado, por lo que deberá cubrir el pago correspondiente de conformidad con el artículo 59 bis inciso b) numerales 1 y 2 de la ley de hacienda para los municipios del estado de nuevo león. Esta anuencia municipal con carácter de permiso especial para la venta o consumo de bebidas alcohólicas siendo este el sábado 17 diecisiete del mes de junio del año en curso, en un horario de las 21:00-veintiún horas a las 02:00-dos horas del día domingo 18- dieciocho de junio del año 2017; cabe resaltar que la presente anuencia municipal no concede a su titular derechos permanentes ni definitivos; así mismo, se deberá observar en todo momento las disposiciones del Reglamento que Regula el Funcionamiento de los Establecimientos que se dedican a Expendio, Venta o Consumo de Bebidas Alcohólicas vigente en esta ciudad, la Ley para la Prevención y Combate al Abuso del Alcohol y de Regulación para su Venta y Consumo para el Estado de Nuevo León y su reglamento y demás disposiciones que resulten aplicables; en el entendido de que la presente autorización únicamente ampara al establecimiento en el domicilio aquí mencionado.

Acuerdo No. 265. Se aprobó una vez estudiada la solicitud de la C. Lic. Nancy Onofre Castillo Directora de Patrimonio del Estado, con antecedente del Oficio SE-0053/2016, firmado por el Secretario de Educación del Estado de Nuevo León Dr. Arturo Estrada Camargo, ceder en comodato a favor del Estado de Nuevo León para uso de la Secretaría de Educación, un lote de terreno ubicado en las avenidas San Francisco y San Juan, de la colonia Misiones de Río Verde, a fin de regularizar el uso del área que ocupa el Jardín de Niños "Adrián Aguirre Benavides", dicho lote con una superficie de 2,496.54m², lo anterior ya que esta es la superficie que físicamente se encuentra disponible. Se anexa al presente el plano del lugar.

El comodato mencionado tendrá una duración de 50 años.

GOBIERNO DEL MUNICIPIO DE LINARES N. L.
 DIRECCION DE OBRAS PUBLICAS Y DESARROLLO URBANO

CUADRO DE CONSTRUCCION LOTE 2

LADO	RUMBO	DISTANCIA	COORDENADAS
EST	PV		Y X
1	S 43°45'14.62" E	47.35	2,749.382 0408 446,443.7051
2	S 45°10'31.01" O	14.92	2,749.363 9828 446,460.9943
3	N 43°45'14.62" O	24.00	2,749.376 4011 446,438.0310
4	N 45°10'31.01" E	27.33	2,749.392 0408 446,443.7051
5	N 46°11'29.15" E	49.12	2,749.368 1245 446,442.8812
6	S 45°09'28.24" E	23.05	2,749.359 1005 446,441.8815
7	N 44°15'27.45" E	39.47	2,749.382 0408 446,443.7051

SUPERFICIE = 2,496.54 m²

ASEL CAMOQUARI, ASESORING PUNTEL FILIBES
 CEDULA PROF. 495929

PRESIDENCIA MUNICIPAL
 LINARES, N. L. - 2016
 A.D.M. N. 2015-2016
 DIRECCION GENERAL DE
 OBRAS PUBLICAS Y
 DESARROLLO URBANO

SECRETARÍO DE FINANZAS Y TESORERÍA MUNICIPAL

VOBO.

LITC SERGIO EDUARDO ELIZONDO GUZMAN

DIRECCION DE OBRAS PUBLICAS Y DESARROLLO URBANO

LITC ARTURO ARRAGA ARANZA

CONTRALOR MUNICIPAL

CP. MARICELA IZAGUIRRE GARCERANO

DATOS DEL PREDIO

MUNICIPIO: LINARES N. L.
 C.P.R. CATASTRAL: 44-02-171-021
 CALLE: AVENIDA RIO SAN JUAN Y AVE. MEXIKES DE SAN FCO.
 COLONIA: MIXIONES DE RIO VERDE
 ANTECEDENTE: .

DATOS DEL PROPIETARIO

PROPIETARIO: MUNICIPIO DE LINARES, N. L.
 FORMA: .
 APODERADO: ING. FERNANDO ALDRE DORRA
 DIRECCION: CALLE HIDALGO 100, NORTE
 COLONIA: CENTRO CP. 67706
 TELEFONO: 881 27 2 10 91
 FORMA: .

PLANTA DE UBICACION S/E

PLANTA DE UBICACION S/E

ANEXO**INFORME DE AVANCE DE LA GESTIÓN FINANCIERA, LOS ESTADOS PRESUPUESTARIOS
Y LA LEY DE DISCIPLINA FINANCIERA DEL PRIMER TRIMESTRE DEL EJERCICIO FISCAL 2017****DE CONFORMIDAD CON LO ESTABLECIDO EN EL SIGUIENTE ACUERDO:**

Acuerdo No. 257. Se aprueba el Informe de Avance de la Gestión Financiera, los Estados Presupuestarios y la Ley de Disciplina Financiera del primer trimestre del ejercicio fiscal 2017, en cumplimiento a lo dispuesto por el artículo 100 fracción IX de la Ley de Gobierno Municipal del Estado de Nuevo León como a continuación se detalla:

**ESTADOS FINANCIEROS
ESTADOS PRESUPUESTARIOS
LEY DE DISCIPLINA FINANCIERA**

MUNICIPIO DE LINARES NUEVO LEON
ESTADO DE SITUACIÓN FINANCIERA
1ER TRIMESTRE 2017
MONEDA NACIONAL

ACTIVO	<u>mar-17</u>	<u>mar-16</u>	PASIVO	<u>mar-17</u>	<u>mar-16</u>
ACTIVO CIRCULANTE			PASIVO CIRCULANTE		
EFFECTIVO Y EQUIVALENTES	95,930,601	35,522,268	CUENTAS POR PAGAR A CORTO PLAZO	9,009,337	1,099,878
DERECHOS A RECIBIR EFECTIVOS Y EQUIVALENTES	194,974	39,450	DOCUMENTOS POR PAGAR	0	0
DERECHOS A RECIBIR BIENES O SERVICIOS	0	0	FONDOS Y BIENES DE TERCEROS EN GARANTÍA	0	0
OTROS ACTIVOS CIRCULANTES	5,000	5,000	PORCION CORTO PLAZO DEUDA PUBLICA	-1,952,398	-740,972
TOTAL ACTIVO CIRCULANTE	<u>96,130,575</u>	<u>35,566,718</u>	DEUDA PUBLICA LARGO PLAZO	0	0
ACTIVO NO CIRCULANTE			OTROS PASIVOS A CORTO PLAZO	0	0
BIENES MUEBLES	13,091,830	5,550,219	TOTAL PASIVO CIRCULANTE	<u>7,056,940</u>	<u>358,906</u>
BIENES INMUEBLES, INFRAESTRUCTURA Y CONS	232,906,167	122,664,402	PASIVO NO CIRCULANTE		
ACTIVOS INTANGIBLE	0	0	DEUDA PUBLICA A LARGO PLAZO	0	0
DEPRECIACIONES, DETERIORO Y AMORTIZACIÓN	0	0	PASIVO DIFERIDO A LARGO PLAZO	0	0
ACTIVOS DIFERIDOS	0	0	TOTAL PASIVO NO CIRCULANTE	<u>0</u>	<u>0</u>
OTROS ACTIVOS NO CIRCULANTES	0	0	TOTAL PASIVO	7,056,940	358,906
TOTAL ACTIVO NO CIRCULANTE	<u>245,997,997</u>	<u>128,214,621</u>	HACIENDA PÚBLICA/ PATRIMONIO		
TOTAL ACTIVO	<u><u>342,128,572</u></u>	<u><u>163,781,340</u></u>	PATRIMONIO GENERADO	0	0
			RESULTADO DEL EJERCICIO	39,329,613	30,752,578
			RESULTADOS DE EJERCICIOS ANTERIORES	295,742,020	132,669,855
			TOTAL PATRIMONIO GENERADO	<u>335,071,633</u>	<u>163,422,433</u>
			TOTAL PASIVO Y HACIENDA PÚBLICA/ PATRIMONIO	<u><u>342,128,572</u></u>	<u><u>163,781,340</u></u>

MUNICIPIO DE LINARES NUEVO LEÓN
ESTADO DE CAMBIOS EN LA SITUACIÓN FINANCIERA
1ER TRIMESTRE 2017
MONEDA NACIONAL

ACTIVO	ORIGEN	APLICACIÓN
ACTIVO CIRCULANTE		
EFFECTIVO Y EQUIVALENTES	-	60,408,333
DERECHOS A RECIBIR EFECTIVOS Y EQUIVALENTES	-	155,524
DERECHOS A RECIBIR BIENES O SERVICIOS	-	-
OTROS ACTIVOS CIRCULANTES	-	-
TOTAL ACTIVO CIRCULANTE	-	60,563,857
ACTIVO NO CIRCULANTE		
BIENES MUEBLES	-	7,541,611
BIENES INMUEBLES, INFRAESTRUCTURA Y CONS	-	110,241,765
ACTIVOS INTANGIBLE	-	-
DEPRECIACIONES, DETERIORO Y AMORTIZACIÓN	-	-
ACTIVOS DIFERIDOS	-	-
OTROS ACTIVOS NO CIRCULANTES	-	-
TOTAL ACTIVO NO CIRCULANTE	-	117,783,376
TOTAL ACTIVO	-	178,347,233
PASIVO		
PASIVO CIRCULANTE		
CUENTAS POR PAGAR A CORTO PLAZO	7,909,459	-
DOCUMENTOS POR PAGAR	-	-
FONDOS Y BIENES DE TERCEROS EN GARANTÍA	-	-
PORCION CORTO PLAZO DEUDA PUBLICA	-	1,211,425
DEUDA PUBLICA LARGO PLAZO	-	-
OTROS PASIVOS A CORTO PLAZO	-	-
TOTAL PASIVO CIRCULANTE	7,909,459	1,211,425
PASIVO NO CIRCULANTE		
DEUDA PUBLICA A LARGO PLAZO	-	-
PASIVO DIFERIDO A LARGO PLAZO	-	-
TOTAL PASIVO NO CIRCULANTE	-	-
TOTAL PASIVO	7,909,459	1,211,425
HACIENDA PÚBLICA/ PATRIMONIO		
PATRIMONIO GENERADO		
PATRIMONIO GENERADO	-	-
RESULTADO DEL EJERCICIO	8,577,035	-
HACIENDA PUBLICA/ PATRIMONIO CONTRIBUIDO	-	-
RESULTADOS DE EJERCICIOS ANTERIORES	163,072,164	-
RECTIF. RESULT. EJERCICIOS ANTERIORES	-	-
TOTAL PATRIMONIO GENERADO	171,649,199	-
TOTAL HACIENDA PÚBLICA/ PATRIMONIO	171,649,199	-
TOTAL PASIVO Y HACIENDA PÚBLICA/ PATRIMONIO	179,558,658	1,211,425
SUMAS IGUALES	179,558,658	179,558,658

“Bajo protesta de decir verdad declaramos que los Estados Financieros y sus notas, son razonablemente correctos y son responsabilidad del emisor”

MUNICIPIO DE LINARES NUEVO LEON
ESTADO DE ACTIVIDADES
1ER TRIMESTRE 2017
MONEDA NACIONAL

	<u>mar-2017</u>	<u>mar-2016</u>
INGRESOS Y OTROS BENEFICIOS		
INGRESOS DE GESTIÓN		
IMPUESTOS	10,190,139	8,980,984
DERECHOS	3,049,040	2,080,131
PRODUCTOS DE TIPO CORRIENTE	1,625,396	1,455,181
APROVECHAMIENTOS DE TIPO CORRIENTE	8,186,752	4,168,758
	<u>23,051,327</u>	<u>16,685,055</u>
PARTICIPACIONES, APORTACIONES, TRANSFERENCIAS, ASIGNACIONES, SUBSIDIOS Y OTRAS AYUDAS		
PARTICIPACIONES Y APORTACIONES	72,968,182	60,792,070
TRANSFERENCIAS, ASIGNACIONES, SUBSIDIOS Y OTRAS AYUDAS	-	-
	<u>72,968,182</u>	<u>60,792,070</u>
OTROS INGRESOS Y BENEFICIOS		
OTROS INGRESOS Y BENEFICIOS VARIOS	0.00	0.00
TOTAL DE INGRESOS	<u>96,019,509</u>	<u>77,477,124</u>
GASTOS Y OTRAS PÉRDIDAS		
GASTOS DE FUNCIONAMIENTO		
SERVICIOS PERSONALES	23,983,135	20,898,145
MATERIALES Y SUMINISTROS	10,111,145	8,149,050
SERVICIOS GENERALES	11,042,647	11,580,868
	<u>45,136,927</u>	<u>40,628,064</u>
TRANSFERENCIAS, ASIGNACIONES, SUBSIDIOS Y OTRAS AYUDAS		
AYUDAS A DEPENDENCIAS OFICIALES	-	-
AYUDAS SOCIALES	8,291,018	3,066,322
PENSIONES Y JUBILACIONES	2,736,810	2,640,484
	-	-
PARTICIPACIONES Y APORTACIONES		
CONVENIOS	-	-
INTERESES, COMISIONES Y OTROS GASTOS DE LA DEUDA PÚBLICA		
INTERESES DE LA DEUDA PÚBLICA	525,142	389,677
OTROS GASTOS Y PÉRDIDAS EXTRAORDINARIAS		
ESTIMACIONES, DEPRECIACIONES, DETERIOROS Y AMORTIZACIÓN	-	-
OTROS GASTOS	-	-
	<u>-</u>	<u>-</u>
TOTAL DE GASTOS	<u>56,689,896</u>	<u>46,724,546</u>
RESULTADO DEL EJERCICIO (AHORRO/DESAHORRO)	<u>39,329,613</u>	<u>30,752,578</u>

MUNICIPIO DE LINARES NUEVO LEON
ESTADO DE FLUJO DE EFECTIVO
1ER TRIMESTRE 2017
MONEDA NACIONAL

Descripción	mar-17	mar-16
FLUJOS DE EFECTIVO DE LAS ACTIVIDADES DE GESTIÓN		
ORIGEN		
IMPUESTOS	10,190,139	8,980,984
CUOTAS Y APORTACIONES DE SEGURIDAD SOCIAL	-	-
DERECHOS	3,049,040	2,080,131
PRODUCTOS	1,625,396	1,455,181
APROVECHAMIENTOS	8,186,752	4,168,758
PARTICIPACIONES Y APORTACIONES	72,968,182	60,792,070
TRANSFERENCIAS, ASIGNACIONES, SUBSIDIOS Y OTRAS AYUDAS	-	-
OTROS INGRESOS Y BENEFICIOS VARIOS	-	-
	<u>96,019,509</u>	<u>77,477,124</u>
APLICACIÓN		
SERVICIOS PERSONALES	23,983,135	20,898,145
MATERIALES Y SUMINISTROS	10,111,145	8,149,050
SERVICIOS GENERALES	11,042,647	11,580,868
TRANSFERENCIAS AL RESTO DEL SECTOR PÚBLICO	-	-
AYUDAS SOCIALES	8,291,018	3,066,322
PENSIONES Y JUBILACIONES	2,736,810	2,640,484
CONVENIOS	-	-
INTERESES DE LA DEUDA PÚBLICA	525,142	389,677
ESTIMACIONES, ASIGNACIONES, SUBSIDIOS Y OTROS GASTOS Y PERDIDAS EXTRAORDINARIAS	-	-
	<u>56,689,896</u>	<u>46,724,546</u>
FLUJOS NETOS DE EFECTIVO POR ACTIVIDADES DE OPERACIÓN	<u>39,329,613</u>	<u>30,752,578</u>
FLUJOS DE EFECTIVO DE LAS ACTIVIDADES DE INVERSIÓN		
APLICACIÓN		
BIENES INMUEBLES, INFRA. Y CONST EN PROC	12,358,881	8,926,497
BIENES MUEBLES	2,406,920	4,067,159
ACTIVOS INTANGIBLES	-	-
DEPRECIACION, DETERIORO	-	-
ACTIVOS DIFERIDOS	-	-
OTROS ACTIVOS NO CIRCULANTES	-	-
	<u>14,765,800</u>	<u>12,993,656</u>
FLUJOS NETOS DE EFECTIVO POR ACTIVIDADES DE INVERSIÓN	<u>- 14,765,800</u>	<u>- 12,993,656</u>
FLUJOS DE EFECTIVO DE LAS ACTIVIDADES DE FINANCIAMIENTO		
ORIGEN		
DISMINUCIÓN DE ACTIVOS FINANCIEROS	-	-
INCREMENTO DE OTROS PASIVOS	-	-
	<u>-</u>	<u>-</u>
APLICACIÓN		
INCREMENTO DE ACTIVOS FINANCIEROS	118,917	34,850
DISMINUCIÓN DE OTROS PASIVOS	3,447,146	2,067,331
	<u>3,566,063</u>	<u>2,102,181</u>
FLUJOS NETOS DE EFECTIVO POR ACTIVIDADES DE FINANCIAMIENTO	<u>- 3,566,063</u>	<u>- 2,102,181</u>
INCREMENTO/DISMINUCIÓN NETA EN EL EFECTIVO	20,997,749	15,656,741
EFECTIVO AL INICIO DEL PERÍODO	74,932,852	19,865,527
RECTIFICACIONES DEL EJERCICIO ANTERIOR	-	-
EFECTIVO AL FINAL DEL PERÍODO	95,930,601	35,522,268

“Bajo protesta de decir verdad declaramos que los Estados Financieros y sus notas, son razonablemente correctos y son responsabilidad del emisor”

**MUNICIPIO DE LINARES NUEVO LEON
ANALÍTICO DEL ACTIVO
PRIMER TRIMESTRE 2017
MONEDA NACIONAL**

ACTIVO	Saldo Inicial ene-17	CARGOS DEL PERÍODO	ABONOS DEL PERÍODO	SALDO FINAL	VARIACIÓN DEL PERÍODO
ACTIVO CIRCULANTE					
EFFECTIVO Y EQUIVALENTES	74,932,852	2,735,399,021	2,737,868,269	95,930,601	20,997,749
DERECHOS A RECIBIR EFECTIVOS Y EQUIVALENTES	76,057	495,702	444,491	194,974	118,917
DERECHOS A RECIBIR BIENES O SERVICIOS	<u>0</u>	<u>0</u>	<u>0</u>	<u>0</u>	<u>0</u>
OTROS ACTIVOS CIRCULANTES	<u>5,000</u>	<u>10,425,879</u>	<u>10,425,879</u>	<u>5,000</u>	<u>-</u>
TOTAL ACTIVO CIRCULANTE	75,013,909	2,746,320,601	2,748,738,639	96,130,575	21,116,666
ACTIVO NO CIRCULANTE					
BIENES MUEBLES	10,684,910	2,406,920	0.00	13,091,829.86	2,406,920
ACTIVOS INTANGIBLE	220,547,286	13,034,832	675,951.42	232,906,167.30	12,358,881
DEPRECIACIONES, DETERIORO Y AMORTIZACIÓN	<u>-</u>	<u>-</u>	<u>-</u>	<u>-</u>	<u>-</u>
TOTAL ACTIVO NO CIRCULANTE	231,232,197	15,441,752	675,951	245,997,997	14,765,800
TOTAL ACTIVO	<u>306,246,106</u>	<u>2,761,762,353</u>	<u>2,749,414,590</u>	<u>342,128,572</u>	<u>35,882,467</u>

MUNICIPIO DE LINARES, NUEVO LEÓN
ESTADO ANALÍTICO DE LA DEUDA Y OTROS PASIVOS
1ER TRIMESTRE 2017
MILES DE PESOS

DENOMINACIÓN DE LAS DEUDAS	MONEDA DE CONTRATACIÓN	INSTITUCIÓN Ó PAÍS ACREEDOR	SALDOS AL 31 DE DICIEMBRE DE 2016	MOVIMIENTOS						SALDOS AL 31 DE MARZO DE 2017			
				OPERACIONES DE ENDEUDAMIENTO DEL PERÍODO			DEPURA	VARIACIÓN DEL ENDEUDAMIENTO DEL PERÍODO					
				AMORTIZACIÓN BRUTA	COLOCACIÓN BRUTA	ENDEUDAMIENTO NETO DEL PERÍODO	CIÓN O CONCILIACIÓN						
DEUDA PÚBLICA													
CORTO PLAZO:													
DEUDA PÚBLICA INTERIOR			-	449,541	2,605,713	1,102,856	-	1,502,856	-	-	1,502,856	-	1,952,398
DEUDA PÚBLICA EXTERIOR													
ORGANISMOS FINANCIEROS													
SUBTOTAL CORTO PLAZO			-	449,541	2,605,713	1,102,856	-	1,502,856	-	-	1,502,856	-	1,952,398
LARGO PLAZO:													
DEUDA PÚBLICA INTERIOR			-	-	-	-	-	-	-	-	-	-	-
DEUDA PÚBLICA EXTERIOR													
ORGANISMOS FINANCIEROS													
ARRENDAMIENTOS FINANCIEROS													
SUBTOTAL LARGO PLAZO			-	-	-	-	-	-	-	-	-	-	-
OTROS PASIVOS													
PROVEEDORES Y CONTRATISTAS			10,953,627	83,119,050	81,174,760	-	1,944,290	-	-	1,944,290	-	-	9,009,337
OTROS PASIVOS A CORTO PLAZO			-	-	-	-	-	-	-	-	-	-	-
PASIVO DIFERIDO A LARGO PLAZO			-	-	-	-	-	-	-	-	-	-	-
SUBTOTAL OTROS PASIVOS			10,953,627	83,119,050	81,174,760	-	1,944,290	-	-	1,944,290	-	-	9,009,337
TOTAL DEUDA Y OTROS PASIVOS			10,504,086	85,724,763	82,277,617	-	3,447,146	-	-	3,447,146	-	-	7,056,940

“Bajo protesta de decir verdad declaramos que los Estados Financieros y sus notas, son razonablemente correctos y son responsabilidad del emisor”

MUNICIPIO DE LINARES NUEVO LEON
ESTADO DE VARIACIÓN EN LA HACIENDA PÚBLICA
1ER TRIMESTRE 2017
MONEDA NACIONAL

Concepto	Hacienda Pública / Patrimonio Contribuido	Hacienda Pública/Patrimonio Generado de Ejercicios Anteriores	Hacienda Pública/Patrimonio Generado del Ejercicio	Ajustes por Cambios de Valor	Total
Rectificaciones de Resultados de Ejercicios Anteriores	-	-	-	-	-
Patrimonio Neto Inicial Ajustado del Ejercicio	-	-	-	-	-
Aportaciones	-	-	-	-	-
Donaciones de Capital	-	-	-	-	-
Actualización de la Hacienda Pública/Patrimonio	-	-	-	-	-
Variaciones de la Hacienda Pública/Patrimonio Neto del Ejercicio	-	-	-	-	-
Resultados del Ejercicio (Ahorro/Desahorro)	-	-	-	-	-
Resultados de Ejercicios Anteriores	-	-	-	-	-
Revalúos	-	-	-	-	-
Reservas	-	-	-	-	-
Hacienda Pública/Patrimonio Neto Final del Ejercicio 2015	-	-	-	-	-
Cambios en La Hacienda Pública/Patrimonio Neto del Ejercicio 2016					
Aportaciones	-	-	-	-	-
Donaciones de Capital	-	-	-	-	-
Actualización de la Hacienda Pública/Patrimonio	-	-	-	-	-
	-	-	-	-	-
Variaciones de la Hacienda Pública/Patrimonio Neto del Ejercicio 2017	-	-	-	-	-
Resultados del Ejercicio (Ahorro/Desahorro)	-	-	39,329,613	-	39,329,613
Resultados de Ejercicios Anteriores	-	295,742,020	-	-	295,742,020
Revalúos	-	-	-	-	-
Reservas	-	-	-	-	-
	-	<u>295,742,020</u>	<u>39,329,613</u>	-	<u>335,071,633</u>
Saldos Neto en la Hacienda Pública/Patrimonio 2017	-	295,742,020	39,329,613	-	335,071,633

Bajo protesta de decir verdad declaramos que los Estados Financieros y sus Notas son razonablemente correctos y responsabilidad del emisor

MUNICIPIO DE LINARES, NL
(1) Estado sobre el ejercicio de los Ingresos por Ente Público/ Rubro
Marzo de 2017
Divisor: Pesos

RUBRO	ESTIMADO 1	AMPLIACIONES Y REDUCCIONES 2	MODIFICADO 3=1+2	DEVENGADO 4	RECAUDADO 5	DIFERENCIA 6=5-1
1000 - IMPUESTOS						
1 - Gasto Corriente	\$15,382,489.37	\$0.00	\$15,382,489.37	\$10,190,139.08	\$10,190,139.08	\$-5,192,350.29
4000 - DERECHOS						
1 - Gasto Corriente	\$11,714,847.96	\$0.00	\$11,714,847.96	\$3,049,039.76	\$3,049,039.76	\$-8,665,808.20
5000 - PRODUCTOS DE TIPO CORRIENTE						
1 - Gasto Corriente	\$4,898,531.57	\$0.00	\$4,898,531.57	\$1,625,395.95	\$1,625,395.95	\$-3,273,135.62
6000 - APROVECHAMIENTOS DE TIPO CORRIENTE						
1 - Gasto Corriente	\$24,395,309.05	\$0.00	\$24,395,309.05	\$8,186,752.00	\$8,186,752.00	\$-16,208,557.05
8000 - PARTICIPACIONES Y APORTACIONES						
1 - Gasto Corriente	\$254,657,890.88	\$0.00	\$254,657,890.88	\$38,873,754.04	\$38,873,754.04	\$-215,784,136.84
TOTAL	<u>\$311,049,068.83</u>	<u>\$0.00</u>	<u>\$311,049,068.83</u>	<u>\$61,925,080.83</u>	<u>\$61,925,080.83</u>	<u>\$-249,123,988.00</u>

MUNICIPIO DE LINARES, NL
Estado analítico de ingresos por fuente de financiamiento
Marzo de 2017

Divisor: Pesos

FUENTE DE FINANCIAMIENTO / RUBRO / TIPO DE GASTO	ESTIMADO 1	AMPLIACIONES Y REDUCCIONES 2	MODIFICADO 3=1+2	DEVENGADO 4	RECAUDADO 5	DIFERENCIA 6=5-1
1 - Recursos Fiscales						
1000 - IMPUESTOS						
1 - Gasto Corriente	\$15,382,489.37	\$0.00	\$15,382,489.37	\$10,190,139.08	\$10,190,139.08	\$-5,192,350.29
4000 - DERECHOS						
1 - Gasto Corriente	\$11,714,847.96	\$0.00	\$11,714,847.96	\$3,049,039.76	\$3,049,039.76	\$-8,665,808.20
5000 - PRODUCTOS DE TIPO CORRIENTE						
1 - Gasto Corriente	\$4,898,531.57	\$0.00	\$4,898,531.57	\$1,625,395.95	\$1,625,395.95	\$-3,273,135.62
6000 - APROVECHAMIENTOS DE TIPO CORRIENTE						
1 - Gasto Corriente	\$24,395,309.05	\$0.00	\$24,395,309.05	\$8,186,752.00	\$8,186,752.00	\$-16,208,557.05
8000 - PARTICIPACIONES Y APORTACIONES						
1 - Gasto Corriente	\$141,335,816.44	\$0.00	\$141,335,816.44	\$38,873,754.04	\$38,873,754.04	\$-102,462,062.40
5 - Recursos Federales						
8000 - PARTICIPACIONES Y APORTACIONES						
1 - Gasto Corriente	\$78,065,457.29	\$0.00	\$78,065,457.29	\$0.00	\$0.00	\$-78,065,457.29
6 - Recursos Estatales						
8000 - PARTICIPACIONES Y APORTACIONES						
1 - Gasto Corriente	\$35,256,617.15	\$0.00	\$35,256,617.15	\$0.00	\$0.00	\$-35,256,617.15
TOTAL	\$311,049,068.83	\$0.00	\$311,049,068.83	\$61,925,080.83	\$61,925,080.83	\$-249,123,988.00

MUNICIPIO DE LINARES, NL
(a) Estado sobre el ejercicio del presupuesto por: ramo o dependencia / unidad responsable
Marzo de 2017
Secretaría: Todas
Unidad responsable: Todas
Divisor: Pesos

		Acumulados (CONAC)					
		Aprobado 1	Ampliaciones / (reducciones) 2	Modificado 3=(1+2)	Devengado 4	Pagado 5	Subejercicio 6=(3-4)
SECRETARÍA							
UNIDAD RESPONSABLE							
011 - PRESIDENCIA							
001 - PRESIDENCIA		\$12,483,176.47	\$-1,045,593.25	\$11,437,583.22	\$7,905,826.04	\$4,116,830.71	\$3,531,757.18
TOTAL SECRETARÍA		<u>\$12,483,176.47</u>	<u>\$-1,045,593.25</u>	<u>\$11,437,583.22</u>	<u>\$7,905,826.04</u>	<u>\$4,116,830.71</u>	<u>\$3,531,757.18</u>
012 - SECRETARIA PARTICULAR							
001 - SECRETARIA PARTICULAR		\$3,759,203.80	\$921,700.15	\$4,680,903.95	\$1,170,284.55	\$1,172,025.10	\$3,510,619.40
TOTAL SECRETARÍA		<u>\$3,759,203.80</u>	<u>\$921,700.15</u>	<u>\$4,680,903.95</u>	<u>\$1,170,284.55</u>	<u>\$1,172,025.10</u>	<u>\$3,510,619.40</u>
013 - CONTRALORIA							
001 - CONTRALORIA		\$11,893,431.14	\$-1,981,871.16	\$9,911,559.98	\$1,063,801.35	\$1,075,499.75	\$8,847,758.63
TOTAL SECRETARÍA		<u>\$11,893,431.14</u>	<u>\$-1,981,871.16</u>	<u>\$9,911,559.98</u>	<u>\$1,063,801.35</u>	<u>\$1,075,499.75</u>	<u>\$8,847,758.63</u>
014 - CABILDO							
001 - CABILDO		\$5,807,698.30	\$162,000.00	\$5,969,698.30	\$1,258,000.68	\$1,246,355.92	\$4,711,697.62
TOTAL SECRETARÍA		<u>\$5,807,698.30</u>	<u>\$162,000.00</u>	<u>\$5,969,698.30</u>	<u>\$1,258,000.68</u>	<u>\$1,246,355.92</u>	<u>\$4,711,697.62</u>
015 - COMUNICACION SOCIAL							
001 - COMUNICACION SOCIAL		\$57,062.97	\$96,000.00	\$153,062.97	\$28,754.12	\$28,754.12	\$124,308.85
TOTAL SECRETARÍA		<u>\$57,062.97</u>	<u>\$96,000.00</u>	<u>\$153,062.97</u>	<u>\$28,754.12</u>	<u>\$28,754.12</u>	<u>\$124,308.85</u>
020 - INSTITUTO DE LA MUJER							
001 - INSTITUTO DE LA MUJER		\$729.20	\$2,000.00	\$2,729.20	\$0.00	\$0.00	\$2,729.20
TOTAL SECRETARÍA		<u>\$729.20</u>	<u>\$2,000.00</u>	<u>\$2,729.20</u>	<u>\$0.00</u>	<u>\$0.00</u>	<u>\$2,729.20</u>
021 - SECRETARIA DEL AYUNTAMIENTO							
001 - SECRETARIA DEL AYUNTAMIENTO		\$10,578,677.93	\$589,800.00	\$11,168,477.93	\$2,895,843.28	\$2,884,510.27	\$8,272,634.65
TOTAL SECRETARÍA		<u>\$10,578,677.93</u>	<u>\$589,800.00</u>	<u>\$11,168,477.93</u>	<u>\$2,895,843.28</u>	<u>\$2,884,510.27</u>	<u>\$8,272,634.65</u>
022 - JURIDICO							
001 - JURIDICO		\$1,072,712.29	\$463,900.00	\$1,536,612.29	\$390,946.25	\$390,946.25	\$1,145,666.04
TOTAL SECRETARÍA		<u>\$1,072,712.29</u>	<u>\$463,900.00</u>	<u>\$1,536,612.29</u>	<u>\$390,946.25</u>	<u>\$390,946.25</u>	<u>\$1,145,666.04</u>
023 - USEPAVI							
001 - USEPAVI		\$92,083.35	\$0.00	\$92,083.35	\$14,409.95	\$10,998.34	\$77,673.40
TOTAL SECRETARÍA		<u>\$92,083.35</u>	<u>\$0.00</u>	<u>\$92,083.35</u>	<u>\$14,409.95</u>	<u>\$10,998.34</u>	<u>\$77,673.40</u>
024 - UNIDAD DE GASTOS COMUNES							
001 - UNIDAD DE GASTOS COMUNES		\$25,723,599.51	\$-14,847,921.16	\$10,875,678.35	\$0.00	\$0.00	\$10,875,678.35
TOTAL SECRETARÍA		<u>\$25,723,599.51</u>	<u>\$-14,847,921.16</u>	<u>\$10,875,678.35</u>	<u>\$0.00</u>	<u>\$0.00</u>	<u>\$10,875,678.35</u>
025 - PANTEONES MUNICIPALES							
001 - PANTEONES MUNICIPALES		\$108,847.34	\$24,000.00	\$132,847.34	\$2,509.00	\$2,509.00	\$130,338.34
TOTAL SECRETARÍA		<u>\$108,847.34</u>	<u>\$24,000.00</u>	<u>\$132,847.34</u>	<u>\$2,509.00</u>	<u>\$2,509.00</u>	<u>\$130,338.34</u>
026 - DESARROLLO ECONOMICO							
001 - DESARROLLO ECONOMICO		\$1,518,214.31	\$231,928.00	\$1,750,142.31	\$410,546.22	\$396,267.34	\$1,339,596.09
TOTAL SECRETARÍA		<u>\$1,518,214.31</u>	<u>\$231,928.00</u>	<u>\$1,750,142.31</u>	<u>\$410,546.22</u>	<u>\$396,267.34</u>	<u>\$1,339,596.09</u>

MUNICIPIO DE LINARES, NL
(a) Estado sobre el ejercicio del presupuesto por: ramo o dependencia / unidad responsable
Marzo de 2017
Secretaría: Todas
Unidad responsable: Todas
Divisor: Pesos

		Acumulados (CONAC)					
		Aprobado 1	Ampliaciones / (reducciones) 2	Modificado 3=(1+2)	Devengado 4	Pagado 5	Subejercicio 6=(3-4)
SECRETARÍA UNIDAD RESPONSABLE							
027 - PROTECCION CIVIL							
001 - PROTECCION CIVIL		\$205,679.82	\$313,547.00	\$519,226.82	\$135,626.16	\$107,192.15	\$383,600.66
	TOTAL SECRETARÍA	\$205,679.82	\$313,547.00	\$519,226.82	\$135,626.16	\$107,192.15	\$383,600.66
031 - TESORERIA							
001 - TESORERIA		\$14,310,601.49	\$-521,836.44	\$13,788,765.05	\$4,438,690.10	\$2,472,646.24	\$9,350,074.95
	TOTAL SECRETARÍA	\$14,310,601.49	\$-521,836.44	\$13,788,765.05	\$4,438,690.10	\$2,472,646.24	\$9,350,074.95
032 - ADQUISICIONES							
001 - ADQUISICIONES		\$956,110.55	\$207,000.00	\$1,163,110.55	\$276,155.71	\$274,381.61	\$886,954.84
	TOTAL SECRETARÍA	\$956,110.55	\$207,000.00	\$1,163,110.55	\$276,155.71	\$274,381.61	\$886,954.84
033 - CATASTRO							
001 - CATASTRO		\$678.84	\$0.00	\$678.84	\$0.00	\$0.00	\$678.84
	TOTAL SECRETARÍA	\$678.84	\$0.00	\$678.84	\$0.00	\$0.00	\$678.84
040 - CENTRO COMUNITARIO							
001 - DESARROLLO COMUNITARIO		\$29,684.28	\$30,000.00	\$59,684.28	\$3,861.00	\$3,861.00	\$55,823.28
	TOTAL SECRETARÍA	\$29,684.28	\$30,000.00	\$59,684.28	\$3,861.00	\$3,861.00	\$55,823.28
041 - DESARROLLO SOCIAL							
001 - DESARROLLO SOCIAL		\$9,242,686.22	\$242,000.00	\$9,484,686.22	\$1,335,041.95	\$1,316,648.00	\$8,149,644.27
	TOTAL SECRETARÍA	\$9,242,686.22	\$242,000.00	\$9,484,686.22	\$1,335,041.95	\$1,316,648.00	\$8,149,644.27
042 - CULTURA							
001 - CULTURA		\$2,526,694.32	\$154,200.00	\$2,680,894.32	\$589,300.21	\$577,966.38	\$2,091,594.11
	TOTAL SECRETARÍA	\$2,526,694.32	\$154,200.00	\$2,680,894.32	\$589,300.21	\$577,966.38	\$2,091,594.11
043 - BIBLIOTECAS							
001 - BIBLIOTECAS		\$183,897.39	\$126,115.00	\$310,012.39	\$116,295.46	\$94,107.03	\$193,716.93
	TOTAL SECRETARÍA	\$183,897.39	\$126,115.00	\$310,012.39	\$116,295.46	\$94,107.03	\$193,716.93
044 - EDUCACION							
001 - EDUCACION		\$5,129,742.64	\$40,000.00	\$5,169,742.64	\$699,193.23	\$694,098.74	\$4,470,549.41
	TOTAL SECRETARÍA	\$5,129,742.64	\$40,000.00	\$5,169,742.64	\$699,193.23	\$694,098.74	\$4,470,549.41
045 - DEPORTES							
001 - DEPORTES		\$1,972,877.88	\$137,000.00	\$2,109,877.88	\$545,686.74	\$473,752.82	\$1,564,191.14
	TOTAL SECRETARÍA	\$1,972,877.88	\$137,000.00	\$2,109,877.88	\$545,686.74	\$473,752.82	\$1,564,191.14
046 - PROC. DE LA DEF. DEL MENOR							
001 - FAMILIA E HIJOS		\$33,848.04	\$15,000.00	\$48,848.04	\$11,546.37	\$11,546.37	\$37,301.67
	TOTAL SECRETARÍA	\$33,848.04	\$15,000.00	\$48,848.04	\$11,546.37	\$11,546.37	\$37,301.67
047 - D.I.F.							
001 - D.I.F.		\$10,498,168.44	\$1,522,350.00	\$12,020,518.44	\$2,539,140.78	\$2,546,880.50	\$9,481,377.66

MUNICIPIO DE LINARES, NL
(a) Estado sobre el ejercicio del presupuesto por: ramo o dependencia / unidad responsable
Marzo de 2017
Secretaría: Todas
Unidad responsable: Todas
Divisor: Pesos

		Acumulados (CONAC)					
		Aprobado 1	Ampliaciones / (reducciones) 2	Modificado 3=(1+2)	Devengado 4	Pagado 5	Subejercicio 6=(3-4)
SECRETARÍA							
UNIDAD RESPONSABLE							
	TOTAL SECRETARÍA	\$10,498,168.44	\$1,522,350.00	\$12,020,518.44	\$2,539,140.78	\$2,546,880.50	\$9,481,377.66
048 - CAPILLAS DE VELACION							
001 - CAPILLAS DE VELACION		<u>\$2,685,580.98</u>	<u>\$398,300.00</u>	<u>\$3,083,880.98</u>	<u>\$836,891.75</u>	<u>\$830,086.38</u>	<u>\$2,246,989.23</u>
	TOTAL SECRETARÍA	\$2,685,580.98	\$398,300.00	\$3,083,880.98	\$836,891.75	\$830,086.38	\$2,246,989.23
049 - SERVICIOS MEDICOS							
001 - SERVICIOS MEDICOS		<u>\$1,035,248.90</u>	<u>\$316,000.00</u>	<u>\$1,351,248.90</u>	<u>\$313,083.27</u>	<u>\$306,227.77</u>	<u>\$1,038,165.63</u>
	TOTAL SECRETARÍA	\$1,035,248.90	\$316,000.00	\$1,351,248.90	\$313,083.27	\$306,227.77	\$1,038,165.63
051 - OBRAS PUBLICAS							
001 - OBRAS PUBLICAS		<u>\$39,414,338.19</u>	<u>\$3,096,444.00</u>	<u>\$42,510,782.19</u>	<u>\$14,781,127.90</u>	<u>\$15,396,791.42</u>	<u>\$27,729,654.29</u>
	TOTAL SECRETARÍA	\$39,414,338.19	\$3,096,444.00	\$42,510,782.19	\$14,781,127.90	\$15,396,791.42	\$27,729,654.29
053 - ECOLOGIA							
001 - ECOLOGIA		<u>\$74,396.79</u>	<u>\$57,000.00</u>	<u>\$131,396.79</u>	<u>\$25,240.83</u>	<u>\$22,968.08</u>	<u>\$106,155.96</u>
	TOTAL SECRETARÍA	\$74,396.79	\$57,000.00	\$131,396.79	\$25,240.83	\$22,968.08	\$106,155.96
054 - BACHEO							
001 - BACHEO		<u>\$2,747,770.92</u>	<u>-\$250,100.00</u>	<u>\$2,497,670.92</u>	<u>\$417,391.94</u>	<u>\$417,391.94</u>	<u>\$2,080,278.98</u>
	TOTAL SECRETARÍA	\$2,747,770.92	-\$250,100.00	\$2,497,670.92	\$417,391.94	\$417,391.94	\$2,080,278.98
061 - SERVICIOS PUBLICOS							
001 - SERVICIOS PUBLICOS		<u>\$13,553,526.36</u>	<u>\$5,278,100.00</u>	<u>\$18,831,626.36</u>	<u>\$4,809,816.08</u>	<u>\$4,592,697.80</u>	<u>\$14,021,810.28</u>
	TOTAL SECRETARÍA	\$13,553,526.36	\$5,278,100.00	\$18,831,626.36	\$4,809,816.08	\$4,592,697.80	\$14,021,810.28
062 - LIMPIA							
001 - LIMPIA		<u>\$13,601,180.79</u>	<u>\$370,000.00</u>	<u>\$13,971,180.79</u>	<u>\$2,762,860.18</u>	<u>\$2,762,860.18</u>	<u>\$11,208,320.61</u>
	TOTAL SECRETARÍA	\$13,601,180.79	\$370,000.00	\$13,971,180.79	\$2,762,860.18	\$2,762,860.18	\$11,208,320.61
063 - ALUMBRADO PUBLICO							
001 - ALUMBRADO PUBLICO		<u>\$16,237,631.40</u>	<u>\$1,066,000.00</u>	<u>\$17,303,631.40</u>	<u>\$4,532,740.52</u>	<u>\$4,494,193.42</u>	<u>\$12,770,890.88</u>
	TOTAL SECRETARÍA	\$16,237,631.40	\$1,066,000.00	\$17,303,631.40	\$4,532,740.52	\$4,494,193.42	\$12,770,890.88
064 - MANTENIMIENTO DE VIAS PUBLICAS							
001 - MANTENIMIENTO DE VIAS PUBLICAS		<u>\$1,945,067.32</u>	<u>\$16,000.00</u>	<u>\$1,961,067.32</u>	<u>\$156,821.22</u>	<u>\$151,218.74</u>	<u>\$1,804,246.10</u>
	TOTAL SECRETARÍA	\$1,945,067.32	\$16,000.00	\$1,961,067.32	\$156,821.22	\$151,218.74	\$1,804,246.10
065 - PARQUES Y JARDINES							
001 - PARQUES Y JARDINES		<u>\$7,391,630.80</u>	<u>\$565,000.00</u>	<u>\$7,956,630.80</u>	<u>\$1,855,457.95</u>	<u>\$1,815,182.79</u>	<u>\$6,101,172.85</u>
	TOTAL SECRETARÍA	\$7,391,630.80	\$565,000.00	\$7,956,630.80	\$1,855,457.95	\$1,815,182.79	\$6,101,172.85
066 - RASTRO MUNICIPAL							
001 - RASTRO MUNICIPAL		<u>\$2,050,409.05</u>	<u>\$298,200.00</u>	<u>\$2,348,609.05</u>	<u>\$490,727.92</u>	<u>\$488,456.14</u>	<u>\$1,857,881.13</u>
	TOTAL SECRETARÍA	\$2,050,409.05	\$298,200.00	\$2,348,609.05	\$490,727.92	\$488,456.14	\$1,857,881.13

MUNICIPIO DE LINARES, NL
(a) Estado sobre el ejercicio del presupuesto por: ramo o dependencia / unidad responsable
Marzo de 2017
Secretaría: Todas
Unidad responsable: Todas
Divisor: Pesos

		Acumulados (CONAC)					
		Aprobado 1	Ampliaciones / (reducciones) 2	Modificado 3=(1+2)	Devengado 4	Pagado 5	Subejercicio 6=(3-4)
SECRETARÍA							
UNIDAD RESPONSABLE							
901 - ADEFAS							
001 - ADEFAS							
TOTAL SECRETARÍA		\$2,499,999.96	\$-2,496,650.00	\$3,349.96	\$0.00	\$0.00	\$3,349.96
TOTAL DEL GASTO		\$326,049,072.10	\$0.00	\$326,049,072.10	\$72,958,552.76	\$66,766,927.88	\$253,090,519.34

MUNICIPIO DE LINARES, NL
(e) Estado sobre el Ejercicio del Presupuesto por: Ramo o Dependencia / Funcion a segundo y tercer dígito
Marzo de 2017
Divisor: Pesos

Secretaría: Todas
Finalidad: Todas

Función: Todas
Subfunción: Todas

FINALIDAD	Acumulados (CONAC)					
	Aprobado 1	Ampliaciones / (reducciones) 2	Modificado 3=(1+2)	Devengado 4	Pagado 5	Subejercicio 6=(3-4)
FUNCIÓN						
1000 - GOBIERNO						
1100 - LEGISLACION	\$5,807,698.30	\$162,000.00	\$5,969,698.30	\$1,258,000.68	\$1,246,355.92	\$4,711,697.62
1300 - COORDINACION DE LA POLITICA DE GOBIERNO	\$39,787,201.63	-\$1,052,064.26	\$38,735,137.37	\$13,426,701.47	\$9,639,812.08	\$25,308,435.90
1500 - ASUNTOS FINANCIEROS Y HACENDARIOS	\$40,990,990.39	-\$15,162,757.60	\$25,828,232.79	\$4,714,845.96	\$2,747,027.85	\$21,113,386.83
1700 - ASUNTOS DE ORDEN PUBLICO Y DE SEGURIDAD INTERIOR	\$10,376,825.20	\$4,068,134.86	\$14,444,960.06	\$4,489,604.44	\$4,171,514.88	\$9,955,355.62
1800 - OTROS SERVICIOS GENERALES	\$57,062.97	\$96,000.00	\$153,062.97	\$28,754.12	\$28,754.12	\$124,308.85
						\$0.00
2000 - DESARROLLO SOCIAL						
2100 - PROTECCION AMBIENTAL	\$13,675,577.58	\$427,000.00	\$14,102,577.58	\$2,788,101.01	\$2,785,828.26	\$11,314,476.57
2200 - VIVIENDA Y SERVICIOS A LA COMUNIDAD	\$97,489,933.62	\$11,413,744.00	\$108,903,677.62	\$29,790,683.70	\$30,031,293.91	\$79,112,993.92
2300 - SALUD	\$1,035,248.90	\$316,000.00	\$1,351,248.90	\$313,083.27	\$306,227.77	\$1,038,165.63
2400 - RECREACION, CULTURA Y OTRAS MANIFESTACIONES SOCIALES	\$4,499,572.20	\$291,200.00	\$4,790,772.20	\$1,146,533.20	\$1,051,719.20	\$3,644,239.00
2500 - EDUCACION	\$5,313,640.03	\$166,115.00	\$5,479,755.03	\$815,488.69	\$788,205.77	\$4,664,266.34
2600 - PROTECCION SOCIAL	\$23,170,114.28	\$1,539,350.00	\$24,709,464.28	\$5,275,950.63	\$5,294,124.72	\$19,433,513.65
						\$0.00
3000 - DESARROLLO ECONOMICO						
3100 - ASUNTOS ECONOMICOS, COMERCIALES Y LABORALES EN GENERAL	\$1,518,214.31	\$231,928.00	\$1,750,142.31	\$410,546.22	\$396,267.34	\$1,339,596.09
						\$0.00
4000 - OTRAS NO CLASIFICADAS EN FUNCIONES ANTERIORES						
4100 - TRANSACCIONES DE LA DEUDA PUBLICA / COSTO FINANCIERO DE LA DEUDA	\$0.00	\$0.00	\$0.00	\$0.00	\$0.00	\$0.00
4200 - TRANSFERENCIAS, PARTICIPACIONES Y APORTACIONES ENTRE DIFERENTES NIVELES Y ORDENES DE GOBIERNO	\$79,826,992.74	\$0.00	\$79,826,992.74	\$8,500,259.37	\$8,279,796.06	\$71,326,733.37
4400 - ADEUDOS DE EJERCICIOS FISCALES ANTERIORES	\$2,499,999.96	-\$2,496,650.00	\$3,349.96	\$0.00	\$0.00	\$3,349.96
TOTAL DEL GASTO	\$326,049,072.10	\$0.00	\$326,049,072.10	\$72,958,552.76	\$66,766,927.88	\$253,090,519.34

MUNICIPIO DE LINARES, NL
(d) Estado sobre el ejercicio del presupuesto por ramo o dependencia / capítulo y concepto del gasto
Marzo de 2017
Secretaría: Todas

Divisor: Pesos

CAPÍTULO DEL GASTO	Acumulados (CONAC)					
	Aprobado 1	Ampliaciones / (reducciones) 2	Modificado 3	Devengado 4	Pagado 5	Subejercicio 6=(3-4)
CONCEPTO DEL GASTO						
1000 SERVICIOS PERSONALES						
1100 REMUNERACIONES AL PERSONAL DE CARÁCTER PERMANENTE	\$91,138,410.02	\$-11,274,996.26	\$79,863,413.76	\$21,050,888.66	\$21,050,888.66	\$58,812,525.10
1200 REMUNERACIONES AL PERSONAL DE CARÁCTER TRANSITORIO	\$4,005,909.95	\$1,844,890.00	\$5,850,799.95	\$596,266.00	\$596,266.00	\$5,254,533.95
1300 REMUNERACIONES ADICIONALES Y ESPECIALES	\$16,933,611.18	\$356,173.95	\$17,289,785.13	\$775,613.33	\$775,613.33	\$16,514,171.80
1400 SEGURIDAD SOCIAL	\$0.00	\$0.00	\$0.00	\$0.00	\$0.00	\$0.00
1500 OTRAS PRESTACIONES SOCIALES Y ECONÓMICAS	\$3,998,155.92	\$1,293,472.98	\$5,291,628.90	\$575,369.36	\$575,369.36	\$4,716,259.54
1700 PAGO DE ESTÍMULOS A SERVIDORES PÚBLICOS	\$9,364,563.27	\$543,852.00	\$9,908,415.27	\$984,997.60	\$328,786.60	\$8,923,417.67
TOTAL POR CAPÍTULO	\$125,440,650.34	\$-7,236,607.33	\$118,204,043.01	\$23,983,134.95	\$23,326,923.95	\$94,220,908.06
2000 MATERIALES Y SUMINISTROS						
2100 MATERIALES DE ADMINISTRACIÓN, EMISIÓN DE DOCUMENTOS Y ARTÍCULOS OFICIALES	\$2,662,223.38	\$124,082.00	\$2,786,305.38	\$590,872.24	\$516,583.12	\$2,195,433.14
2200 ALIMENTOS Y UTENSILIOS	\$2,930,280.59	\$-251,565.00	\$2,678,715.59	\$722,340.56	\$629,989.26	\$1,956,375.03
2400 MATERIALES Y ARTÍCULOS DE CONSTRUCCIÓN Y DE REPARACIÓN	\$19,784,526.14	\$-694,963.00	\$19,089,563.14	\$2,238,390.10	\$1,962,401.00	\$16,851,173.04
2500 PRODUCTOS QUÍMICOS, FARMACÉUTICOS Y DE LABORATORIO	\$3,240,161.63	\$-12,462.09	\$3,227,699.54	\$757,313.25	\$724,942.31	\$2,470,386.29
2600 COMBUSTIBLES, LUBRICANTES Y ADITIVOS	\$11,887,511.93	\$3,391,646.00	\$15,279,157.93	\$4,635,122.14	\$4,508,800.19	\$10,644,035.79
2700 VESTUARIO, BLANCOS, PRENDAS DE PROTECCIÓN Y ARTÍCULOS DEPORTIVOS	\$806,550.78	\$834,773.00	\$1,641,323.78	\$421,685.30	\$382,780.19	\$1,219,638.48
2900 HERRAMIENTAS, REFACCIONES Y ACCESORIOS MENORES	\$3,494,401.52	\$-975,954.00	\$2,518,447.52	\$745,421.46	\$635,496.68	\$1,773,026.06
TOTAL POR CAPÍTULO	\$44,805,655.97	\$2,415,556.91	\$47,221,212.88	\$10,111,145.05	\$9,360,992.75	\$37,110,067.83
3000 SERVICIOS GENERALES						
3100 SERVICIOS BÁSICOS	\$22,825,099.17	\$2,975,966.56	\$25,801,065.73	\$5,442,761.10	\$5,442,761.10	\$20,358,304.63
3200 SERVICIOS DE ARRENDAMIENTO	\$2,609,893.41	\$711,867.74	\$3,321,761.15	\$895,358.80	\$891,414.80	\$2,426,402.35
3300 SERVICIOS PROFESIONALES, CIENTÍFICOS Y TÉCNICOS Y OTROS SERVICIOS	\$1,995,527.76	\$-95,386.44	\$1,900,141.32	\$864,439.57	\$864,439.57	\$1,035,701.75
3400 SERVICIOS FINANCIEROS, BANCARIOS Y COMERCIALES	\$488,101.53	\$696,381.81	\$1,184,483.34	\$288,563.89	\$259,859.99	\$895,919.45
3500 SERVICIOS DE INSTALACIÓN, REPARACIÓN, MANTENIMIENTO Y CONSERVACIÓN	\$11,473,538.17	\$931,732.13	\$12,405,270.30	\$2,741,051.68	\$2,690,769.30	\$9,664,218.62
3600 SERVICIOS DE COMUNICACIÓN SOCIAL Y PUBLICIDAD	\$450,422.81	\$254,000.00	\$704,422.81	\$171,630.00	\$171,630.00	\$532,792.81
3700 SERVICIOS DE TRASLADO Y VIÁTICOS	\$380,544.10	\$-12,400.00	\$368,144.10	\$77,325.55	\$77,088.55	\$290,818.55
3800 SERVICIOS OFICIALES	\$6,035,290.57	\$-33,612.82	\$6,001,677.75	\$299,056.70	\$240,444.06	\$5,702,621.05
3900 OTROS SERVICIOS GENERALES	\$265,065.35	\$209,841.44	\$474,906.79	\$262,459.24	\$259,478.62	\$212,447.55
TOTAL POR CAPÍTULO	\$46,523,482.87	\$5,638,390.42	\$52,161,873.29	\$11,042,646.53	\$10,897,885.99	\$41,119,226.76
4000 TRANSFERENCIAS, ASIGNACIONE						
4100 TRANSFERENCIAS INTERNAS AL SECTOR PÚBLICO	\$0.00	\$0.00	\$0.00	\$0.00	\$0.00	\$0.00
4200 TRANSFERENCIAS AL RESTO DEL SECTOR PÚBLICO	\$0.00	\$0.00	\$0.00	\$0.00	\$0.00	\$0.00
4400 AYUDAS SOCIALES A PERSONAS	\$13,636,161.34	\$415,630.01	\$14,051,791.35	\$8,291,017.85	\$4,307,936.48	\$5,760,773.50
4500 PENSIONES	\$11,140,920.99	\$0.00	\$11,140,920.99	\$2,736,809.85	\$2,735,697.85	\$8,404,111.14
TOTAL POR CAPÍTULO	\$24,777,082.33	\$415,630.01	\$25,192,712.34	\$11,027,827.70	\$7,043,634.33	\$14,164,884.64
5000 BIENES MUEBLES, INMUEBLES E I						
5100 MOBILIARIO Y EQUIPO DE ADMINISTRACIÓN	\$3,300,000.00	\$-626,546.01	\$2,673,453.99	\$245,258.30	\$195,565.59	\$2,428,195.69
5400 EQUIPO DE TRANSPORTE	\$6,199,999.96	\$73,000.00	\$6,272,999.96	\$2,111,104.02	\$2,111,104.01	\$4,161,895.94
5600 MAQUINARIA, OTROS EQUIPOS Y HERRAMIENTAS	\$500,000.04	\$337,226.00	\$837,226.04	\$50,557.21	\$50,557.21	\$786,668.83
5800 BIENES INMUEBLES	\$0.00	\$0.00	\$0.00	\$0.00	\$0.00	\$0.00
TOTAL POR CAPÍTULO	\$10,000,000.00	\$-216,320.01	\$9,783,679.99	\$2,406,919.53	\$2,357,226.81	\$7,376,760.46

MUNICIPIO DE LINARES, NL
(d) Estado sobre el ejercicio del presupuesto por ramo o dependencia / capítulo y concepto del gasto
Marzo de 2017
Secretaría: Todas

Divisor: Pesos

CAPÍTULO DEL GASTO	Acumulados (CONAC)					
	Aprobado 1	Ampliaciones / (reducciones) 2	Modificado 3	Devengado 4	Pagado 5	Subejercicio 6=(3-4)
CONCEPTO DEL GASTO						
6000 INVERSIÓN PÚBLICA						
6100 INVERSIÓN PUBLICA EN BIENES DE DOMINIO PÚBLICO	\$65,702,200.63	\$-12,402,585.63	\$53,299,615.00	\$7,054,239.92	\$7,727,172.06	\$46,245,375.08
6200 INVERSIÓN PUBLICA EN BIENES DE DOMINIO PÚBLICO	\$0.00	\$13,882,585.63	\$13,882,585.63	\$5,304,640.88	\$5,280,181.46	\$8,577,944.75
TOTAL POR CAPÍTULO	\$65,702,200.63	\$1,480,000.00	\$67,182,200.63	\$12,358,880.80	\$13,007,353.52	\$54,823,319.83
9000 DEUDA PÚBLICA						
9100 PORCIÓN A CORTO PLAZO DE LA DEUDA PÚBLICA INTERNA	\$6,300,000.00	\$-1,920,000.00	\$4,380,000.00	\$1,502,856.36	\$302,856.36	\$2,877,143.64
9200 INTERESES DE LA DEUDA PÚBLICA	\$0.00	\$1,920,000.00	\$1,920,000.00	\$525,141.84	\$470,054.17	\$1,394,858.16
9900 ADEFAS	\$2,499,999.96	\$-2,496,650.00	\$3,349.96	\$0.00	\$0.00	\$3,349.96
TOTAL POR CAPÍTULO	\$8,799,999.96	\$-2,496,650.00	\$6,303,349.96	\$2,027,998.20	\$772,910.53	\$4,275,351.76
TOTAL GENERAL	\$326,049,072.10	\$0.00	\$326,049,072.10	\$72,958,552.76	\$66,766,927.88	\$253,090,519.34

MUNICIPIO DE LINARES, NL
(3) Estado sobre el Ejercicio del Presupuesto por: Ente Público / Clasificación Económica
Marzo de 2017
Tipo de gasto: Todos
Fuente de financiamiento: Todas

TIPO DE GASTO	Acumulados (CONAC)					
	Aprobado 1	Ampliaciones / (reducciones) 2	Modificado = 3(1+2)	Devengado 4	Pagado 5	Subejercicio =6(3-4)
1 - Gasto Corriente	\$241,546,871.51	\$1,232,970.01	\$242,779,841.52	\$56,164,754.21	\$50,629,437.02	\$186,615,087.31
2 - Gasto de Capital	\$75,702,200.63	\$1,263,679.99	\$76,965,880.62	\$14,765,800.35	\$15,364,580.33	\$62,200,080.27
3 - Amortización de la deuda	\$8,799,999.96	\$-2,496,650.00	\$6,303,349.96	\$2,027,998.20	\$772,910.53	\$4,275,351.76
TOTAL DEL GASTO	\$326,049,072.10	\$0.00	\$326,049,072.10	\$72,958,552.76	\$66,766,927.88	\$253,090,519.34

Municipio de Linares, Nuevo León
Estado de Situación Financiera Detallado - LDF
Al 31 de Marzo de 2017 y al 31 de Diciembre de 2016

(PESOS)

Concepto (c)	31 de Marzo de 2017	31 de diciembre de 2016	Concepto (c)	31 de Marzo de 2017	31 de diciembre de 2016
ACTIVO			PASIVO		
Activo Circulante			Pasivo Circulante		
a. Efectivo y Equivalentes (a=a1+a2+a3+a4+a5+a6+a7)	95,930,601.16	74,932,851.87	a. Cuentas por Pagar a Corto Plazo (a=a1+a2+a3+a4+a5+a6+a7+a8+a9)	9,009,337.46	10,953,627.39
a1) Efectivo	62,200.00	61,000.00	a1) Servicios Personales por Pagar a Corto Plazo	-	-
a2) Bancos/Tesorería	60,049,615.20	65,222,350.23	a2) Proveedores por Pagar a Corto Plazo	6,897,504.00	7,736,530.11
a3) Bancos/Dependencias y Otros	5,147,186.48	1,813.40	a3) Contratistas por Obras Públicas por Pagar a Corto Plazo	789,790.20	789,790.20
a4) Inversiones Temporales (Hasta 3 meses)	30,671,599.48	9,647,688.24	a4) Participaciones y Aportaciones por Pagar a Corto Plazo	-	-
a5) Fondos con Afectación Específica	-	-	a5) Transferencias Otorgadas por Pagar a Corto Plazo	-	-
a6) Depósitos de Fondos de Terceros en Garantía y/o Administración	-	-	a6) Intereses, Comisiones y Otros Gastos de la Deuda Pública por Pagar a Corto Plazo	-	-
a7) Otros Efectivos y Equivalentes	-	-	a7) Retenciones y Contribuciones por Pagar a Corto Plazo	1,289,125.76	2,402,062.08
b. Derechos a Recibir Efectivo o Equivalentes (b=b1+b2+b3+b4+b5+b6+b7)	194,974.00	76,057.00	a8) Devoluciones de la Ley de Ingresos por Pagar a Corto Plazo	-	-
b1) Inversiones Financieras de Corto Plazo	-	-	a9) Otras Cuentas por Pagar a Corto Plazo	32,917.50	25,245.00
b2) Cuentas por Cobrar a Corto Plazo	9,407.00	9,407.00	b. Documentos por Pagar a Corto Plazo (b=b1+b2+b3)	-	-
b3) Deudores Diversos por Cobrar a Corto Plazo	185,567.00	66,650.00	b1) Documentos Comerciales por Pagar a Corto Plazo	-	-
b4) Ingresos por Recuperar a Corto Plazo	-	-	b2) Documentos con Contratistas por Obras Públicas por Pagar a Corto Plazo	-	-
b5) Deudores por Anticipos de la Tesorería a Corto Plazo	-	-	b3) Otros Documentos por Pagar a Corto Plazo	-	-
b6) Préstamos Otorgados a Corto Plazo	-	-	c. Porción a Corto Plazo de la Deuda Pública a Largo Plazo (c=c1+c2)	1,952,397.65	449,541.29
b7) Otros Derechos a Recibir Efectivo o Equivalentes a Corto Plazo	-	-	c1) Porción a Corto Plazo de la Deuda Pública	1,952,397.65	449,541.29
c. Derechos a Recibir Bienes o Servicios (c=c1+c2+c3+c4+c5)	-	-	c2) Porción a Corto Plazo de Arrendamiento Financiero	-	-
c1) Anticipo a Proveedores por Adquisición de Bienes y Prestación de Servicios a Corto Plazo	-	-	d. Títulos y Valores a Corto Plazo	-	-
c2) Anticipo a Proveedores por Adquisición de Bienes Inmuebles y Muebles a Corto Plazo	-	-	e. Pasivos Diferidos a Corto Plazo (e=e1+e2+e3)	-	-
c3) Anticipo a Proveedores por Adquisición de Bienes Intangibles a Corto Plazo	-	-	e1) Ingresos Cobrados por Adelantado a Corto Plazo	-	-
c4) Anticipo a Contratistas por Obras Públicas a Corto Plazo	-	-	e2) Intereses Cobrados por Adelantado a Corto Plazo	-	-
c5) Otros Derechos a Recibir Bienes o Servicios a Corto Plazo	-	-	e3) Otros Pasivos Diferidos a Corto Plazo	-	-
d. Inventarios (d=d1+d2+d3+d4+d5)	-	-	f. Fondos y Bienes de Terceros en Garantía y/o Administración a Corto Plazo (f=f1+f2+f3+f4+f5+f6)	-	-
d1) Inventario de Mercancías para Venta	-	-	f1) Fondos en Garantía a Corto Plazo	-	-
d2) Inventario de Mercancías Terminadas	-	-	f2) Fondos en Administración a Corto Plazo	-	-
d3) Inventario de Mercancías en Proceso de Elaboración	-	-	f3) Fondos Contingentes a Corto Plazo	-	-
d4) Inventario de Materias Primas, Materiales y Suministros para Producción	-	-	f4) Fondos de Fideicomisos, Mandatos y Contratos Análogos a Corto Plazo	-	-
d5) Bienes en Tránsito	-	-	f5) Otros Fondos de Terceros en Garantía y/o Administración a Corto Plazo	-	-
e. Almacenes	-	-	f6) Valores y Bienes en Garantía a Corto Plazo	-	-
f. Estimación por Pérdida o Deterioro de Activos Circulantes (f=f1+f2)	-	-	g. Provisiones a Corto Plazo (g=g1+g2+g3)	-	-
f1) Estimaciones para Cuentas Incobrables por Derechos a Recibir Efectivo o Equivalentes	-	-	g1) Provisión para Demandas y Juicios a Corto Plazo	-	-
f2) Estimación por Deterioro de Inventarios	-	-	g2) Provisión para Contingencias a Corto Plazo	-	-
g. Otros Activos Circulantes (g=g1+g2+g3+g4)	5,000.00	5,000.00	g3) Otras Provisiones a Corto Plazo	-	-
g1) Valores en Garantía	5,000.00	5,000.00	h. Otros Pasivos a Corto Plazo (h=h1+h2+h3)	-	-
g2) Bienes en Garantía (excluye depósitos de fondos)	-	-	h1) Ingresos por Clasificar	-	-
g3) Bienes Derivados de Embargos, Decomisos, Aseguramientos y Dación en Pago	-	-	h2) Recaudación por Participar	-	-
g4) Adquisición con Fondos de Terceros	-	-	h3) Otros Pasivos Circulantes	-	-
IA. Total de Activos Circulantes (IA = a + b + c + d + e + f + g)	96,130,575.16	75,013,908.87	IIA. Total de Pasivos Circulantes (IIA = a + b + c + d + e + f + g + h)	7,056,939.81	10,504,086.10
Activo No Circulante			Pasivo No Circulante		
a. Inversiones Financieras a Largo Plazo	-	-	a. Cuentas por Pagar a Largo Plazo	-	-
b. Derechos a Recibir Efectivo o Equivalentes a Largo Plazo	-	-	b. Documentos por Pagar a Largo Plazo	-	-
c. Bienes Inmuebles, Infraestructura y Construcciones en Proceso	232,906,167.30	220,547,286.46	c. Deuda Pública a Largo Plazo	-	-
d. Bienes Muebles	13,091,829.86	10,684,910.33	d. Pasivos Diferidos a Largo Plazo	-	-
e. Activos Intangibles	-	-	e. Fondos y Bienes de Terceros en Garantía y/o en Administración a Largo Plazo	-	-
f. Depreciación, Deterioro y Amortización Acumulada de Bienes	-	-	f. Provisiones a Largo Plazo	-	-
g. Activos Diferidos	-	-	IIIB. Total de Pasivos No Circulantes (IIIB = a + b + c + d + e + f)	-	-
h. Estimación por Pérdida o Deterioro de Activos no Circulantes	-	-	II. Total del Pasivo (II = IIA + IIIB)	7,056,939.81	10,504,086.10
i. Otros Activos no Circulantes	-	-	HACIENDA PÚBLICA/PATRIMONIO		
IB. Total de Activos No Circulantes (IB = a + b + c + d + e + f + g + h + i)	245,997,997.16	231,232,196.79	IIIA. Hacienda Pública/Patrimonio Contribuido (IIIA = a + b + c)	-	-
I. Total del Activo (I = IA + IB)	342,128,572.32	306,246,105.66	a. Aportaciones	-	-
			b. Donaciones de Capital	-	-
			c. Actualización de la Hacienda Pública/Patrimonio	-	-
			IIIB. Hacienda Pública/Patrimonio Generado (IIIB = a + b + c + d + e)	335,071,632.51	295,742,019.56
			a. Resultados del Ejercicio (Ahorro/ Desahorro)	39,329,612.95	163,072,164.36
			b. Resultados de Ejercicios Anteriores	304,175,662.19	141,103,497.83
			c. Revalúos	-	-
			d. Reservas	-	-
			e. Rectificaciones de Resultados de Ejercicios Anteriores	8,433,642.63	8,433,642.63
			IIIC. Exceso o Insuficiencia en la Actualización de la Hacienda Pública/Patrimonio (IIIC=a+b)	-	-
			a. Resultado por Posición Monetaria	-	-
			b. Resultado por Tenencia de Activos no Monetarios	-	-
			III. Total Hacienda Pública/Patrimonio (III = IIIA + IIIB + IIIC)	335,071,632.51	295,742,019.56
			IV. Total del Pasivo y Hacienda Pública/Patrimonio (IV = II + III)	342,128,572.32	306,246,105.66

Municipio de Linares, Nuevo León							
Informe Analítico de la Deuda Pública y Otros Pasivos - LDF							
Al 31 de Marzo de 2017 y al 31 de Diciembre de 2016							
(PESOS)							
Denominación de la Deuda Pública y Otros Pasivos (c)	Saldo al 31 de diciembre de 2016	Disposiciones del Periodo (e)	Amortizaciones del Periodo (f)	Revaluaciones, Reclasificaciones y Otros Ajustes (g)	Saldo Final del Periodo (h) h=d+e-f+g	Pago de Intereses del Periodo (i)	Pago de Comisiones y demás costos asociados durante el Periodo (j)
1. Deuda Pública (1=A+B)	- 449,541.29	1,102,856.36	2,605,712.72		- 1,952,397.65	525,141.84	
A. Corto Plazo (A=a1+a2+a3)	- 449,541.29	1,102,856.36	2,605,712.72		- 1,952,397.65	525,141.84	
a1) Instituciones de Crédito	- 449,541.29	1,102,856.36	2,605,712.72		- 1,952,397.65	525,141.84	
a2) Títulos y Valores							
a3) Arrendamientos Financieros							
B. Largo Plazo (B=b1+b2+b3)							
b1) Instituciones de Crédito							
b2) Títulos y Valores							
b3) Arrendamientos Financieros							
2. Otros Pasivos							
3. Total de la Deuda Pública y Otros Pasivos (3=1+2)	- 449,541.29	1,102,856.36	2,605,712.72		- 1,952,397.65	525,141.84	
4. Deuda Contingente 1 (informativo)							
A. Deuda Contingente 1							
B. Deuda Contingente 2							
C. Deuda Contingente XX							
5. Valor de Instrumentos Bono Cupón Cero 2 (Informativo)							
A. Instrumento Bono Cupón Cero 1							
B. Instrumento Bono Cupón Cero 2							
C. Instrumento Bono Cupón Cero XX							

Obligaciones a Corto Plazo (k)	Monto Contratado (l)	Plazo Pactado (m)	Tasa de Interés (n)	Comisiones y Costos Relacionados (o)	Tasa Efectiva (p)
6. Obligaciones a Corto Plazo (Informativo)	No Aplica				
A. Crédito 1					
B. Crédito 2					
C. Crédito XX					

(PESOS)

Denominación de las Obligaciones Diferentes de Financiamiento (c)	Fecha del Contrato (d)	Fecha de inicio de operación del proyecto (e)	Fecha de vencimiento (f)	Monto de la inversión pactado (g)	Plazo pactado (h)	Monto promedio mensual del pago de la contraprestación (i)	Monto promedio mensual del pago de la contraprestación correspondiente al pago de inversión (j)	Monto pagado de la inversión al 31 de Marzo de 2017	Monto pagado de la inversión actualizado al 31 de Marzo de 2017	Saldo pendiente por pagar de la inversión al 31 de Marzo de 2017 (m = g - l)
A. Asociaciones Público Privadas (APP's) (A=a+b+c+d) a) APP 1 b) APP 2 c) APP 3 d) APP XX										
B. Otros Instrumentos (B=a+b+c+d) a) Otro Instrumento 1 b) Otro Instrumento 2 c) Otro Instrumento 3 d) Otro Instrumento XX										
C. Total de Obligaciones Diferentes de Financiamiento (C=A+B)										

No Aplica

Municipio de Linares, Nuevo León
Balance Presupuestario - LDF
Del 1 de enero al 31 de Marzo de 2017
(PESOS)

Concepto (c)	Estimado/ Aprobado (d)	Devengado	Recaudado/ Pagado
A. Ingresos Totales (A = A1+A2+A3)	311,049,068.83	96,019,509.02	96,019,509.02
A1. Ingresos de Libre Disposición	232,983,611.54	66,476,748.67	66,476,748.67
A2. Transferencias Federales Etiquetadas	78,065,457.29	29,542,760.35	29,542,760.35
A3. Financiamiento Neto	-	-	-
B. Egresos Presupuestarios¹ (B = B1+B2)	314,530,547.00	72,958,552.88	72,958,552.88
B1. Gasto No Etiquetado (sin incluir Amortización de la Deuda Pública)	238,959,414.36	64,458,293.51	64,458,293.51
B2. Gasto Etiquetado (sin incluir Amortización de la Deuda Pública)	75,571,132.64	8,500,259.37	8,500,259.37
			-
C. Remanentes del Ejercicio Anterior (C = C1 + C2)	65,224,163.63	65,224,163.63	65,224,163.63
C1. Remanentes de Ingresos de Libre Disposición aplicados en el periodo	11,088,853.97	11,088,853.97	11,088,853.97
C2. Remanentes de Transferencias Federales Etiquetadas aplicados en el periodo	54,135,309.66	54,135,309.66	54,135,309.66
			-
I. Balance Presupuestario (I = A – B + C)	61,742,685.46	88,285,119.77	88,285,119.77
II. Balance Presupuestario sin Financiamiento Neto (II = I - A3)	61,742,685.46	88,285,119.77	88,285,119.77
III. Balance Presupuestario sin Financiamiento Neto y sin Remanentes del Ejercicio Anterior (III= II - C)	3,481,478.17	23,060,956.14	23,060,956.14
Concepto	Aprobado	Devengado	Pagado
E. Intereses, Comisiones y Gastos de la Deuda (E = E1+E2)	1,920,000.00	525,141.84	525,141.84
E1. Intereses, Comisiones y Gastos de la Deuda con Gasto No Etiquetado	1,920,000.00	525,141.84	525,141.84
E2. Intereses, Comisiones y Gastos de la Deuda con Gasto Etiquetado	-	-	-
IV. Balance Primario (IV = III + E)	1,561,478.17	23,586,097.98	23,586,097.98
Concepto	Estimado/ Aprobado	Devengado	Recaudado/ Pagado
F. Financiamiento (F = F1 + F2)	-	-	-
F1. Financiamiento con Fuente de Pago de Ingresos de Libre Disposición	-	-	-
F2. Financiamiento con Fuente de Pago de Transferencias Federales Etiquetadas	-	-	-
G. Amortización de la Deuda (G = G1 + G2)	3,080,000.04	1,502,856.36	1,502,856.36
G1. Amortización de la Deuda Pública con Gasto No Etiquetado	3,080,000.04	1,502,856.36	1,502,856.36
G2. Amortización de la Deuda Pública con Gasto Etiquetado	-	-	-
A3. Financiamiento Neto (A3 = F – G)	3,080,000.04	1,502,856.36	1,502,856.36
Concepto	Estimado/ Aprobado	Devengado	Recaudado/ Pagado
A1. Ingresos de Libre Disposición	232,983,611.54	66,476,748.67	66,476,748.67
A3.1 Financiamiento Neto con Fuente de Pago de Ingresos de Libre Disposición (A3.1 = F1 – G1)	3,080,000.04	1,502,856.36	1,502,856.36
F1. Financiamiento con Fuente de Pago de Ingresos de Libre Disposición	-	-	-
G1. Amortización de la Deuda Pública con Gasto No Etiquetado	3,080,000.04	1,502,856.36	1,502,856.36
			-
B1. Gasto No Etiquetado (sin incluir Amortización de la Deuda Pública)	238,959,414.36	64,458,293.51	64,458,293.51
C1. Remanentes de Ingresos de Libre Disposición aplicados en el periodo	11,088,853.97	11,088,853.97	11,088,853.97
V. Balance Presupuestario de Recursos Disponibles (V = A1 + A3.1 – B1 + C1)	2,033,051.11	11,604,452.77	11,604,452.77
VI. Balance Presupuestario de Recursos Disponibles sin Financiamiento Neto (VI = V – A3.1)	5,113,051.15	13,107,309.13	13,107,309.13
Concepto	Estimado/ Aprobado	Devengado	Recaudado/ Pagado
A2. Transferencias Federales Etiquetadas	78,065,457.29	29,542,760.35	29,542,760.35
A3.2 Financiamiento Neto con Fuente de Pago de Transferencias Federales Etiquetadas (A3.2 = F2 – G2)	-	-	-
F2. Financiamiento con Fuente de Pago de Transferencias Federales Etiquetadas	-	-	-
G2. Amortización de la Deuda Pública con Gasto Etiquetado	-	-	-
B2. Gasto Etiquetado (sin incluir Amortización de la Deuda Pública)	75,571,132.64	8,500,259.37	8,500,259.37
C2. Remanentes de Transferencias Federales Etiquetadas aplicados en el periodo	54,135,309.66	54,135,309.66	54,135,309.66
VII. Balance Presupuestario de Recursos Etiquetados (VII = A2 + A3.2 – B2 + C2)	56,629,634.31	75,177,810.64	75,177,810.64
VIII. Balance Presupuestario de Recursos Etiquetados sin Financiamiento Neto (VIII = VII – A3.2)	56,629,634.31	75,177,810.64	75,177,810.64

Municipio de Linares, Nuevo León
Estado Analítico de Ingresos Detallado - LDF
Del 1 de enero al 31 de Marzo de 2017
(PESOS)

Concepto (c)	Ingreso					Diferencia (e)
	Estimado (d)	Ampliaciones/ (Reducciones)	Modificado	Devengado	Recaudado	
Ingresos de Libre Disposición						
A. Impuestos	15,382,489.36	-	15,382,489.36	10,190,139.08	10,190,139.08	- 5,192,350.28
B. Cuotas y Aportaciones de Seguridad Social	-	-	-	-	-	-
C. Contribuciones de Mejoras	-	-	-	-	-	-
D. Derechos	11,714,848.01	-	11,714,848.01	3,049,039.76	3,049,039.76	- 8,665,808.25
E. Productos	4,898,531.55	-	4,898,531.55	1,625,395.95	1,625,395.95	- 3,273,135.60
F. Aprovechamientos	24,395,309.04	-	24,395,309.04	8,186,752.00	8,186,752.00	- 16,208,557.04
G. Ingresos por Ventas de Bienes y Servicios	-	-	-	-	-	-
H. Participaciones	126,141,277.01	-	126,141,277.01	31,920,750.74	31,920,750.74	- 94,220,526.27
(H=h1+h2+h3+h4+h5+h6+h7+h8+h9+h10+h11)						
h1) Fondo General de Participaciones	99,013,921.69	-	99,013,921.69	25,270,780.40	25,270,780.40	- 73,743,141.29
h2) Fondo de Fomento Municipal	12,495,697.47	-	12,495,697.47	3,307,584.95	3,307,584.95	- 9,188,112.52
h3) Fondo de Fiscalización y Recaudación	4,398,912.18	-	4,398,912.18	986,757.95	986,757.95	- 3,412,154.23
h4) Fondo de Compensación	-	-	-	-	-	-
h5) Fondo de Extracción de Hidrocarburos	1,223,570.35	-	1,223,570.35	85,130.22	85,130.22	- 1,138,440.13
h6) Impuesto Especial Sobre Producción y Servicios	3,761,416.70	-	3,761,416.70	1,038,045.22	1,038,045.22	- 2,723,371.48
h7) 0.136% de la Recaudación Federal Participable	-	-	-	-	-	-
h8) 3.17% Sobre Extracción de Petróleo	-	-	-	-	-	-
h9) Gasolinas y Diésel	5,247,758.62	-	5,247,758.62	1,232,452.00	1,232,452.00	- 4,015,306.62
h10) Fondo del Impuesto Sobre la Renta	-	-	-	-	-	-
h11) Fondo de Estabilización de los Ingresos de las Entidades Federativas	-	-	-	-	-	-
I. Incentivos Derivados de la Colaboración Fiscal (I=i1+i2+i3+i4+i5)	15,194,539.43	-	15,194,539.43	6,953,003.30	6,953,003.30	- 8,241,536.13
i1) Tenencia o Uso de Vehículos	11,186,686.72	-	11,186,686.72	5,571,851.04	5,571,851.04	- 5,614,835.68
i2) Fondo de Compensación ISAN	-	-	-	-	-	-
i3) Impuesto Sobre Automóviles Nuevos	3,562,062.21	-	3,562,062.21	1,072,189.66	1,072,189.66	- 2,489,872.55
i4) Fondo de Compensación de Repecos-Intermedios	-	-	-	-	-	-
i5) Otros Incentivos Económicos	445,790.50	-	445,790.50	308,962.60	308,962.60	- 136,827.90
J. Transferencias	35,256,617.15	-	35,256,617.15	4,551,667.84	4,551,667.84	- 30,704,949.31
K. Convenios	-	-	-	-	-	-
k1) Otros Convenios y Subsidios	-	-	-	-	-	-
L. Otros Ingresos de Libre Disposición (L=l1+l2)	-	-	-	-	-	-
l1) Participaciones en Ingresos Locales	-	-	-	-	-	-
l2) Otros Ingresos de Libre Disposición	-	-	-	-	-	-
I. Total de Ingresos de Libre Disposición (I=A+B+C+D+E+F+G+H+I+J+K+L)	232,983,611.54	-	232,983,611.54	66,476,748.67	66,476,748.67	- 166,506,862.87
Ingresos Excedentes de Ingresos de Libre Disposición						
Transferencias Federales Etiquetadas						
A. Aportaciones (A=a1+a2+a3+a4+a5+a6+a7+a8)	78,065,457.29	-	78,065,457.29	21,262,541.69	21,262,541.69	- 56,802,915.60
a1) Fondo de Aportaciones para la Nómina Educativa y Gasto Operativo	-	-	-	-	-	-
a2) Fondo de Aportaciones para los Servicios de Salud	-	-	-	-	-	-
a3) Fondo de Aportaciones para la Infraestructura Social	32,955,173.07	-	32,955,173.07	10,161,175.57	10,161,175.57	- 22,793,997.50
a4) Fondo de Aportaciones para el Fortalecimiento de los Municipios y de las Demarcaciones Territoriales del Distrito Federal	45,110,284.22	-	45,110,284.22	11,101,366.12	11,101,366.12	- 34,008,918.10
a5) Fondo de Aportaciones Múltiples	-	-	-	-	-	-
a6) Fondo de Aportaciones para la Educación Tecnológica y de Adultos	-	-	-	-	-	-
a7) Fondo de Aportaciones para la Seguridad Pública de los Estados y del Distrito Federal	-	-	-	-	-	-
a8) Fondo de Aportaciones para el Fortalecimiento de las Entidades Federativas	-	-	-	-	-	-
B. Convenios (B=b1+b2+b3+b4)	-	-	-	8,280,218.66	8,280,218.66	8,280,218.66
b1) Convenios de Protección Social en Salud	-	-	-	-	-	-
b2) Convenios de Descentralización	-	-	-	-	-	-
b3) Convenios de Reasignación	-	-	-	8,280,218.66	8,280,218.66	8,280,218.66
b4) Otros Convenios y Subsidios	-	-	-	-	-	-
C. Fondos Distintos de Aportaciones (C=c1+c2)	-	-	-	-	-	-
c1) Fondo para Entidades Federativas y Municipios Productores de Hidrocarburos	-	-	-	-	-	-
c2) Fondo Minero	-	-	-	-	-	-
D. Transferencias, Subsidios y Subvenciones, y Pensiones y Jubilaciones	-	-	-	-	-	-
E. Otras Transferencias Federales Etiquetadas	-	-	-	-	-	-
II. Total de Transferencias Federales Etiquetadas (II = A + B + C + D + E)	78,065,457.29	-	78,065,457.29	29,542,760.35	29,542,760.35	- 48,522,696.94
III. Ingresos Derivados de Financiamientos (III = A)	-	-	-	-	-	-
A. Ingresos Derivados de Financiamientos	-	-	-	-	-	-
IV. Total de Ingresos (IV = I + II + III)	311,049,068.83	-	311,049,068.83	96,019,509.02	96,019,509.02	- 215,029,559.81
Datos Informativos						
1. Ingresos Derivados de Financiamientos con Fuente de Pago de Ingresos de Libre Disposición	-	-	-	-	-	-
2. Ingresos Derivados de Financiamientos con Fuente de Pago de Transferencias Federales Etiquetadas	-	-	-	-	-	-
3. Ingresos Derivados de Financiamientos (3 = 1 + 2)	-	-	-	-	-	-

Municipio de Linares, Nuevo León
Estado Analítico del Ejercicio del Presupuesto de Egresos Detallado - LDF
Clasificación por Objeto del Gasto (Capítulo y Concepto)
Del 1 de enero al 31 de Marzo de 2017
(PESOS)

Concepto (c)	Egresos					Subejercicio (e)
	Aprobado (d)	Ampliaciones/	Modificado	Devengado	Pagado	
I. Gasto No Etiquetado (I=A+B+C+D+E+F+G+H+I)	246,222,079.66	0.00	246,122,079.92	64,458,293.51	58,899,330.69	181,663,786.41
A. Servicios Personales (A=a1+a2+a3+a4+a5+a6+a7)	89,714,459.72	-	89,287,852.65	17,215,206.94	16,558,995.94	72,072,645.71
a1) Remuneraciones al Personal de Carácter Permanente	55,412,219.32	346,990.74	55,659,210.32	14,770,964.14	14,770,964.14	40,888,246.18
a2) Remuneraciones al Personal de Carácter Transitorio	4,005,909.97	457,610.00	3,548,299.97	596,266.00	596,266.00	2,952,033.97
a3) Remuneraciones Adicionales y Especiales	16,933,611.21	1,225,313.05	15,708,298.16	290,180.80	290,180.80	15,418,117.36
a4) Seguridad Social	-	-	-	-	-	-
a5) Otras Prestaciones Sociales y Económicas	3,998,155.95	1,018,472.98	5,016,628.93	575,369.36	575,369.36	4,441,259.57
a6) Previsiones	-	-	-	-	-	-
a7) Pago de Estímulos a Servidores Públicos	9,364,563.27	9,148.00	9,355,415.27	982,426.64	326,215.64	8,372,988.63
B. Materiales y Suministros (B=b1+b2+b3+b4+b5+b6+b7+b8+b9)	44,805,655.98	2,554,443.09	42,251,212.89	8,379,266.15	7,690,088.56	33,871,946.74
b1) Materiales de Administración, Emisión de Documentos y Artículos Oficiales	2,662,223.37	124,082.00	2,786,305.37	591,303.38	487,474.61	2,195,001.99
b2) Alimentos y Utensilios	2,930,280.60	251,565.00	2,678,715.60	721,909.46	618,576.14	1,956,806.14
b3) Materias Primas y Materiales de Producción y Comercialización	-	-	-	-	-	-
b4) Materiales y Artículos de Construcción y de Reparación	19,784,526.15	694,963.00	19,089,563.15	2,238,390.13	1,962,401.00	16,851,173.02
b5) Productos Químicos, Farmacéuticos y de Laboratorio	3,240,161.60	12,462.09	3,227,699.51	757,313.25	721,599.00	2,470,386.26
b6) Combustibles, Lubricantes y Aditivos	11,887,511.97	1,578,354.00	10,309,157.97	2,903,243.17	2,881,760.94	7,405,914.80
b7) Vestuario, Blancos, Prendas de Protección y Artículos Deportivos	806,550.78	834,773.00	1,641,323.78	421,685.30	382,780.19	1,219,638.48
b8) Materiales y Suministros Para Seguridad	-	-	-	-	-	-
b9) Herramientas, Refacciones y Accesorios Menores	3,494,401.51	975,954.00	2,518,447.51	745,421.46	635,496.68	1,773,026.05
C. Servicios Generales (C=c1+c2+c3+c4+c5+c6+c7+c8+c9)	46,523,483.05	3,693,390.42	50,216,873.47	11,042,194.15	10,894,919.39	39,174,679.32
c1) Servicios Básicos	22,825,099.20	1,375,966.56	24,201,065.76	5,442,761.10	5,442,761.10	18,758,304.66
c2) Servicios de Arrendamiento	2,609,893.44	711,867.74	3,321,761.18	895,358.80	891,414.80	2,426,402.38
c3) Servicios Profesionales, Científicos, Técnicos y Otros Servicios	1,995,527.76	95,386.44	1,900,141.32	864,439.57	864,439.57	1,035,701.75
c4) Servicios Financieros, Bancarios y Comerciales	488,101.53	386,381.81	874,483.34	288,111.49	259,407.59	586,371.85
c5) Servicios de Instalación, Reparación, Mantenimiento y Conservación	11,473,538.24	921,732.13	12,395,270.37	2,741,051.68	2,689,452.35	9,654,218.69
c6) Servicios de Comunicación Social y Publicidad	450,422.82	254,000.00	704,422.82	171,630.00	171,630.00	532,792.82
c7) Servicios de Traslado y Viáticos	380,544.10	12,400.00	368,144.10	77,325.55	77,088.55	290,818.55
c8) Servicios Oficiales	6,035,290.60	33,612.82	6,001,677.78	299,056.72	239,246.81	5,702,621.06
c9) Otros Servicios Generales	265,065.36	184,841.44	449,906.80	262,459.24	259,478.62	187,447.56
D. Transferencias, Asignaciones, Subsidios y Otras Ayudas (D=d1+d2+d3+d4+d5+d6+d7+d8+d9)	23,931,453.39	415,630.01	24,347,083.40	11,027,827.75	7,038,110.41	13,319,255.65
d1) Transferencias Internas y Asignaciones al Sector Público	-	-	-	-	-	-
d2) Transferencias al Resto del Sector Público	-	-	-	-	-	-
d3) Subsidios y Subvenciones	-	-	-	-	-	-
d4) Ayudas Sociales	12,790,532.40	415,630.01	13,206,162.41	8,291,017.90	4,302,412.56	4,915,144.51
d5) Pensiones y Jubilaciones	11,140,920.99	0.00	11,140,920.99	2,736,809.85	2,735,697.85	8,404,111.14
d6) Transferencias a Fideicomisos, Mandatos y Otros Análogos	-	-	-	-	-	-
d7) Transferencias a la Seguridad Social	-	-	-	-	-	-
d8) Donativos	-	-	-	-	-	-
d9) Transferencias al Exterior	-	-	-	-	-	-
E. Bienes Muebles, Inmuebles e Intangibles (E=e1+e2+e3+e4+e5+e6+e7+e8+e9)	10,000,000.00	216,320.01	9,783,679.99	2,406,919.52	2,357,226.81	7,376,760.47
e1) Mobiliario y Equipo de Administración	3,300,000.00	626,546.01	2,673,453.99	245,258.30	195,565.59	2,428,195.69
e2) Mobiliario y Equipo Educativo y Recreativo	-	-	-	-	-	-
e3) Equipo e Instrumental Médico y de Laboratorio	-	-	-	-	-	-
e4) Vehículos y Equipo de Transporte	6,199,999.96	73,000.00	6,272,999.96	2,111,104.01	2,111,104.01	4,161,895.95
e5) Equipo de Defensa y Seguridad	-	-	-	-	-	-
e6) Maquinaria, Otros Equipos y Herramientas	500,000.04	337,226.00	837,226.04	50,557.21	50,557.21	786,668.83
e7) Activos Biológicos	-	-	-	-	-	-
e8) Bienes Inmuebles	-	-	-	-	-	-
e9) Activos Intangibles	-	-	-	-	-	-
F. Inversión Pública (F=f1+f2+f3)	22,447,027.56	1,485,000.00	23,932,027.56	12,358,880.80	12,331,991.38	11,573,146.76
f1) Obra Pública en Bienes de Dominio Público	22,447,027.56	12,397,585.63	10,049,441.93	7,054,239.92	7,051,809.92	2,995,202.01
f2) Obra Pública en Bienes Propios	-	13,882,585.63	13,882,585.63	5,304,640.88	5,280,181.46	8,577,944.75
f3) Proyectos Productivos y Acciones de Fomento	-	-	-	-	-	-
G. Inversiones Financieras y Otras Provisiones (G=g1+g2+g3+g4+g5+g6+g7)	-	-	-	-	-	-
g1) Inversiones Para el Fomento de Actividades Productivas	-	-	-	-	-	-
g2) Acciones y Participaciones de Capital	-	-	-	-	-	-
g3) Compra de Títulos y Valores	-	-	-	-	-	-
g4) Concesión de Préstamos	-	-	-	-	-	-
g5) Inversiones en Fideicomisos, Mandatos y Otros Análogos	-	-	-	-	-	-
Fideicomiso de Desastres Naturales (Informativo)	-	-	-	-	-	-
g6) Otras Inversiones Financieras	-	-	-	-	-	-
g7) Provisiones para Contingencias y Otras Erogaciones Especiales	-	-	-	-	-	-
H. Participaciones y Aportaciones (H=h1+h2+h3)	-	-	-	-	-	-
h1) Participaciones	-	-	-	-	-	-
h2) Aportaciones	-	-	-	-	-	-
h3) Convenios	-	-	-	-	-	-
I. Deuda Pública (I=i1+i2+i3+i4+i5+i6+i7)	8,799,999.96	2,496,650.00	6,303,349.96	2,027,998.20	2,027,998.20	4,275,351.76
i1) Amortización de la Deuda Pública	6,300,000.00	1,920,000.00	4,380,000.00	1,502,856.36	1,502,856.36	2,877,143.64
i2) Intereses de la Deuda Pública	-	1,920,000.00	1,920,000.00	525,141.84	525,141.84	1,394,858.16
i3) Comisiones de la Deuda Pública	-	-	-	-	-	-
i4) Gastos de la Deuda Pública	-	-	-	-	-	-
i5) Costo por Coberturas	-	-	-	-	-	-
i6) Apoyos Financieros	-	-	-	-	-	-
i7) Adeudos de Ejercicios Fiscales Anteriores (ADEFAS)	2,499,999.96	2,496,650.00	3,349.96	-	-	3,349.96

Municipio de Linares, Nuevo León
Estado Analítico del Ejercicio del Presupuesto de Egresos Detallado - LDF
Clasificación por Objeto del Gasto (Capítulo y Concepto)
Del 1 de enero al 31 de Marzo de 2017
(PESOS)

Concepto (c)	Egresos				Subejercicio (e)	
	Aprobado (d)	Ampliaciones/ Anulaciones	Modificado	Devengado		Pagado
II. Gasto Etiquetado (II=A+B+C+D+E+F+G+H+I)	79,826,992.74	-	79,826,992.74	8,500,259.37	8,500,259.37	71,326,733.37
A. Servicios Personales (A=a1+a2+a3+a4+a5+a6+a7)	35,726,190.71	-	28,816,190.71	6,767,928.01	6,767,928.01	22,048,262.70
a1) Remuneraciones al Personal de Carácter Permanente	35,726,190.71	-	24,104,203.71	6,279,924.52	6,279,924.52	17,824,279.19
a2) Remuneraciones al Personal de Carácter Transitorio	-	2,302,500.00	2,302,500.00	-	-	2,302,500.00
a3) Remuneraciones Adicionales y Especiales	-	1,581,487.00	1,581,487.00	485,432.53	485,432.53	1,096,054.47
a4) Seguridad Social	-	-	-	-	-	-
a5) Otras Prestaciones Sociales y Económicas	-	275,000.00	275,000.00	-	-	275,000.00
a6) Previsiones	-	-	-	-	-	-
a7) Pago de Estímulos a Servidores Públicos	-	553,000.00	553,000.00	2,570.96	2,570.96	550,429.04
B. Materiales y Suministros (B=b1+b2+b3+b4+b5+b6+b7+b8+b9)	-	4,970,000.00	4,970,000.00	1,731,878.96	1,731,878.96	3,238,121.04
b1) Materiales de Administración, Emisión de Documentos y Artículos Oficiales	-	-	-	-	-	-
b2) Alimentos y Utensilios	-	-	-	-	-	-
b3) Materias Primas y Materiales de Producción y Comercialización	-	-	-	-	-	-
b4) Materiales y Artículos de Construcción y de Reparación	-	-	-	-	-	-
b5) Productos Químicos, Farmacéuticos y de Laboratorio	-	-	-	-	-	-
b6) Combustibles, Lubricantes y Aditivos	-	4,970,000.00	4,970,000.00	1,731,878.96	1,731,878.96	3,238,121.04
b7) Vestuario, Blancos, Prendas de Protección y Artículos Deportivos	-	-	-	-	-	-
b8) Materiales y Suministros Para Seguridad	-	-	-	-	-	-
b9) Herramientas, Refacciones y Accesorios Menores	-	-	-	-	-	-
C. Servicios Generales (C=c1+c2+c3+c4+c5+c6+c7+c8+c9)	-	1,945,000.00	1,945,000.00	452.40	452.40	1,944,547.60
c1) Servicios Básicos	-	1,600,000.00	1,600,000.00	-	-	1,600,000.00
c2) Servicios de Arrendamiento	-	-	-	-	-	-
c3) Servicios Profesionales, Científicos, Técnicos y Otros Servicios	-	-	-	-	-	-
c4) Servicios Financieros, Bancarios y Comerciales	-	310,000.00	310,000.00	452.40	452.40	309,547.60
c5) Servicios de Instalación, Reparación, Mantenimiento y Conservación	-	10,000.00	10,000.00	-	-	10,000.00
c6) Servicios de Comunicación Social y Publicidad	-	-	-	-	-	-
c7) Servicios de Traslado y Viáticos	-	-	-	-	-	-
c8) Servicios Oficiales	-	-	-	-	-	-
c9) Otros Servicios Generales	-	25,000.00	25,000.00	-	-	25,000.00
D. Transferencias, Asignaciones, Subsidios y Otras Ayudas (D=d1+d2+d3+d4+d5+d6+d7+d8+d9)	845,628.96	-	845,628.96	-	-	845,628.96
d1) Transferencias Internas y Asignaciones al Sector Público	-	-	-	-	-	-
d2) Transferencias al Resto del Sector Público	-	-	-	-	-	-
d3) Subsidios y Subvenciones	-	-	-	-	-	-
d4) Ayudas Sociales	845,628.96	-	845,628.96	-	-	845,628.96
d5) Pensiones y Jubilaciones	-	-	-	-	-	-
d6) Transferencias a Fideicomisos, Mandatos y Otros Análogos	-	-	-	-	-	-
d7) Transferencias a la Seguridad Social	-	-	-	-	-	-
d8) Donativos	-	-	-	-	-	-
d9) Transferencias al Exterior	-	-	-	-	-	-
E. Bienes Muebles, Inmuebles e Intangibles (E=e1+e2+e3+e4+e5+e6+e7+e8+e9)	-	-	-	-	-	-
e1) Mobiliario y Equipo de Administración	-	-	-	-	-	-
e2) Mobiliario y Equipo Educativo y Recreativo	-	-	-	-	-	-
e3) Equipo e Instrumental Médico y de Laboratorio	-	-	-	-	-	-
e4) Vehículos y Equipo de Transporte	-	-	-	-	-	-
e5) Equipo de Defensa y Seguridad	-	-	-	-	-	-
e6) Maquinaria, Otros Equipos y Herramientas	-	-	-	-	-	-
e7) Activos Biológicos	-	-	-	-	-	-
e8) Bienes Inmuebles	-	-	-	-	-	-
e9) Activos Intangibles	-	-	-	-	-	-
F. Inversión Pública (F=f1+f2+f3)	43,255,173.07	5,000.00	43,250,173.07	-	-	43,250,173.07
f1) Obra Pública en Bienes de Dominio Público	43,255,173.07	5,000.00	43,250,173.07	-	-	43,250,173.07
f2) Obra Pública en Bienes Propios	-	-	-	-	-	-
f3) Proyectos Productivos y Acciones de Fomento	-	-	-	-	-	-
G. Inversiones Financieras y Otras Provisiones (G=g1+g2+g3+g4+g5+g6+g7)	-	-	-	-	-	-
g1) Inversiones Para el Fomento de Actividades Productivas	-	-	-	-	-	-
g2) Acciones y Participaciones de Capital	-	-	-	-	-	-
g3) Compra de Títulos y Valores	-	-	-	-	-	-
g4) Concesión de Préstamos	-	-	-	-	-	-
g5) Inversiones en Fideicomisos, Mandatos y Otros Análogos	-	-	-	-	-	-
Fideicomiso de Desastres Naturales (Informativo)	-	-	-	-	-	-
g6) Otras Inversiones Financieras	-	-	-	-	-	-
g7) Provisiones para Contingencias y Otras Erogaciones Especiales	-	-	-	-	-	-
H. Participaciones y Aportaciones (H=h1+h2+h3)	-	-	-	-	-	-
h1) Participaciones	-	-	-	-	-	-
h2) Aportaciones	-	-	-	-	-	-
h3) Convenios	-	-	-	-	-	-
I. Deuda Pública (I=i1+i2+i3+i4+i5+i6+i7)	-	-	-	-	-	-
i1) Amortización de la Deuda Pública	-	-	-	-	-	-
i2) Intereses de la Deuda Pública	-	-	-	-	-	-
i3) Comisiones de la Deuda Pública	-	-	-	-	-	-
i4) Gastos de la Deuda Pública	-	-	-	-	-	-
i5) Costo por Coberturas	-	-	-	-	-	-
i6) Apoyos Financieros	-	-	-	-	-	-
i7) Adeudos de Ejercicios Fiscales Anteriores (ADEFAS)	-	-	-	-	-	-
III. Total de Egresos (III = I + II)	326,049,072.40	0.00	325,949,072.66	72,958,552.88	67,399,590.06	252,990,519.78

Municipio de Linares, Nuevo León
Estado Analítico del Ejercicio del Presupuesto de Egresos Detallado - LDF
Clasificación Administrativa
Del 1 de enero al 31 de Marzo de 2017
(PESOS)

Concepto (c)	Egresos					Subejercicio (e)
	Aprobado (d)	Ampliaciones/	Modificado	Devengado	Pagado	
I. Gasto No Etiquetado	246,222,079.66	-	246,122,079.92	64,458,293.51	58,899,330.69	181,663,786.41
(I=A+B+C+D+E+F+G+H)						
PRESIDENCIA	12,483,176.50	- 1,045,593.25	11,337,583.51	7,905,826.04	4,113,509.08	3,431,757.47
SECRETARIA PARTICULAR	3,759,203.79	921,700.15	4,680,903.94	1,170,284.55	1,157,699.77	3,510,619.39
CONTRALORIA	11,893,431.14	- 1,981,871.16	9,911,559.98	1,063,801.35	1,062,253.37	8,847,758.63
CABILDO	5,807,698.31	162,000.00	5,969,698.31	1,258,000.68	1,246,355.92	4,711,697.63
COMUNICACION SOCIAL	57,062.98	96,000.00	153,062.98	28,754.12	28,754.12	124,308.86
INSTITUTO DE LA MUJER	729.20	2,000.00	2,729.20	-	-	2,729.20
SECRETARIA DEL AYUNTAMIENTO	10,578,677.95	589,800.00	11,168,477.95	2,895,843.28	2,884,510.27	8,272,634.67
JURIDICO	1,072,712.29	463,900.00	1,536,612.29	390,946.25	390,946.25	1,145,666.04
USEPAVI	92,083.36	-	92,083.36	14,409.95	10,998.34	77,673.41
UNIDAD DE GASTOS COMUNES	25,723,599.49	- 14,847,921.16	10,875,678.33	-	-	10,875,678.33
PANTEONES MUNICIPALES	108,847.35	24,000.00	132,847.35	2,509.00	2,509.00	130,338.35
DESARROLLO ECONOMICO	1,518,214.33	231,928.00	1,750,142.33	410,546.22	396,267.34	1,339,596.11
PROTECCION CIVIL	205,679.85	313,547.00	519,226.85	135,626.16	107,192.15	383,600.69
TESORERIA	14,310,601.51	- 521,836.44	13,788,765.07	4,438,690.25	3,727,733.91	9,350,074.82
ADQUISICIONES	956,110.57	207,000.00	1,163,110.57	276,155.71	274,381.61	886,954.86
CATASTRO	678.84	-	678.84	-	-	678.84
CENTRO COMUNITARIO	29,684.28	30,000.00	59,684.28	3,861.00	3,861.00	55,823.28
DESARRILLO SOCIAL	9,242,686.21	242,000.00	9,484,686.21	1,335,041.95	1,315,450.75	8,149,644.26
CULTURA	2,526,694.35	154,200.00	2,680,894.35	589,300.21	577,966.38	2,091,594.14
BIBLIOTECAS	183,897.36	126,115.00	310,012.36	116,295.46	94,107.03	193,716.90
EDUCACION	5,129,742.67	40,000.00	5,169,742.67	699,193.23	694,098.74	4,470,549.44
DEPORTES	1,972,877.88	137,000.00	2,109,877.88	545,686.74	473,752.82	1,564,191.14
PROC. DE LA DEF. DEL MENOR	33,848.04	15,000.00	48,848.04	11,546.37	11,546.37	37,301.67
D.I.F.	10,498,168.47	1,522,350.00	12,020,518.47	2,539,140.78	2,430,651.62	9,481,377.69
CAPILLAS DE VELACION	2,685,581.01	398,300.00	3,083,881.01	836,891.75	830,086.38	2,246,989.26
SERVICIOS MEDICOS	1,035,248.91	316,000.00	1,351,248.91	313,083.27	306,227.77	1,038,165.64
OBRAS PUBLICAS	39,414,338.19	3,096,444.00	42,510,782.19	14,781,127.87	14,703,539.04	27,729,654.32
ECOLOGIA	74,396.78	57,000.00	131,396.78	25,240.83	22,968.08	106,155.95
BACHEO	2,747,770.92	- 250,100.00	2,497,670.92	417,391.94	417,391.94	2,080,278.98
SERVICIOS PUBLICOS	13,553,526.34	5,278,100.00	18,831,626.34	4,809,816.08	4,592,697.80	14,021,810.26
LIMPIA	13,601,180.79	370,000.00	13,971,180.79	2,762,860.18	2,762,860.18	11,208,320.61
ALUMBRADO PUBLICO	16,237,631.40	1,066,000.00	17,303,631.40	4,532,740.52	4,494,193.42	12,770,890.88
MANTENIMIENTO DE VIAS PUBLICAS	1,945,067.32	16,000.00	1,961,067.32	156,821.22	151,218.74	1,804,246.10
PARQUES Y JARDINES	7,391,630.82	565,000.00	7,956,630.82	1,855,457.95	1,815,182.79	6,101,172.87
RASTRO MUNICIPAL	2,050,409.06	298,200.00	2,348,609.06	490,727.92	488,456.14	1,857,881.14
DESARROLLO RURAL	2,082,760.77	649,800.00	2,732,560.77	568,296.50	522,257.28	2,164,264.27
SEGURIDAD PUBLICA	8,151,810.28	3,466,587.86	11,618,398.14	3,867,770.47	3,705,909.56	7,750,627.67
TRANSITO	1,927,251.80	288,000.00	2,215,251.80	471,797.86	346,097.88	1,743,453.94
PENSIONADOS Y JUBILADOS	12,637,368.59	0.00	12,637,368.59	2,736,809.85	2,735,697.85	9,900,558.74
DEUDA PÚBLICA	-	-	-	-	-	-
BANOBRA	-	-	-	-	-	-
PRESTAMO GOBIERNO DEL ESTADO	-	-	-	-	-	-
ADEFAS	2,499,999.96	- 2,496,650.00	3,349.96	-	-	3,349.96
II. Gasto Etiquetado	79,826,992.74	-	79,826,992.74	8,500,259.37	8,500,259.37	71,326,733.37
(II=A+B+C+D+E+F+G+H)						
PROGRAMA DE DESARROLLO MUNICIPAL	-	-	-	-	-	-
FONDO DE INFRAESTRUCTURA SOCIAL MUNICIPAL	32,955,173.07	-	32,955,173.07	452.40	452.40	32,954,720.67
FONDO DE FORTALECIMIENTO MUNICIPAL	35,726,190.71	-	35,726,190.71	8,499,806.97	8,499,806.97	27,226,383.74
PROGRAMA VERTIENTE VIVIENDA	11,145,628.96	-	11,145,628.96	-	-	11,145,628.96
FORTALECE	-	-	-	-	-	-
PROGRAMAS REGIONALES	-	-	-	-	-	-
FORTALECIMIENTO FINANCIERO	-	-	-	-	-	-
III. Total de Egresos (III = I + II)	326,049,072.40	-	325,949,072.66	72,958,552.88	67,399,590.06	252,990,519.78

Municipio de Linares, Nuevo León
Estado Analítico del Ejercicio del Presupuesto de Egresos Detallado - LDF
Clasificación Funcional (Finalidad y Función)
Del 1 de enero al 31 de Marzo de 2017
(PESOS)

Concepto (c)	Egresos					Subejercicio (e)
	Aprobado (d)	Ampliaciones/	Modificado	Devengado	Pagado	
I. Gasto No Etiquetado (I=A+B+C+D)	246,222,079.66	-	246,122,079.92	64,458,293.51	58,899,330.69	181,663,786.41
A. Gobierno (A=a1+a2+a3+a4+a5+a6+a7+a8)	97,019,778.66	11,888,687.00	85,031,091.92	23,917,906.67	19,056,342.23	61,113,185.25
a1) Legislación	5,807,698.31	162,000.00	5,969,698.31	1,258,000.68	1,246,355.92	4,711,697.63
a2) Justicia	-	-	-	-	-	-
a3) Coordinación de la Política de Gobierno	39,787,201.67	1,052,064.26	38,635,137.67	13,426,701.47	9,608,918.74	25,208,436.20
a4) Relaciones Exteriores	-	-	-	-	-	-
a5) Asuntos Financieros y Hacendarios	40,990,990.41	15,162,757.60	25,828,232.81	4,714,845.96	4,002,115.52	21,113,386.85
a6) Seguridad Nacional	-	-	-	-	-	-
a7) Asuntos de Orden Público y de Seguridad Interior	10,376,825.29	4,068,134.86	14,444,960.15	4,489,604.44	4,170,197.93	9,955,355.71
a8) Otros Servicios Generales	57,062.98	96,000.00	153,062.98	28,754.12	28,754.12	124,308.86
B. Desarrollo Social (B=b1+b2+b3+b4+b5+b6+b7)	145,184,086.71	14,153,409.00	159,337,495.71	40,129,840.62	39,446,721.12	119,207,655.09
b1) Protección Ambiental	13,675,577.57	427,000.00	14,102,577.57	2,788,101.01	2,785,828.26	11,314,476.56
b2) Vivienda y Servicios a la Comunidad	97,489,933.67	11,413,744.00	108,903,677.67	29,790,683.70	29,336,844.28	79,112,993.97
b3) Salud	1,035,248.91	316,000.00	1,351,248.91	313,083.27	306,227.77	1,038,165.64
b4) Recreación, Cultura y Otras Manifestaciones Sociales	4,533,420.27	306,200.00	4,839,620.27	1,146,533.32	1,063,265.57	3,693,086.95
b5) Educación	5,313,640.03	166,115.00	5,479,755.03	815,488.69	788,205.77	4,664,266.34
b6) Protección Social	23,136,266.26	1,524,350.00	24,660,616.26	5,275,950.63	5,166,349.47	19,384,665.63
b7) Otros Asuntos Sociales	-	-	-	-	-	-
C. Desarrollo Económico (C=c1+c2+c3+c4+c5+c6+c7+c8+c9)	1,518,214.33	231,928.00	1,750,142.33	410,546.22	396,267.34	1,339,596.11
c1) Asuntos Económicos, Comerciales y Laborales en General	1,518,214.33	231,928.00	1,750,142.33	410,546.22	396,267.34	1,339,596.11
c2) Agropecuaria, Silvicultura, Pesca y Caza	-	-	-	-	-	-
c3) Combustibles y Energía	-	-	-	-	-	-
c4) Minería, Manufacturas y Construcción	-	-	-	-	-	-
c5) Transporte	-	-	-	-	-	-
c6) Comunicaciones	-	-	-	-	-	-
c7) Turismo	-	-	-	-	-	-
c8) Ciencia, Tecnología e Innovación	-	-	-	-	-	-
c9) Otras Industrias y Otros Asuntos Económicos	-	-	-	-	-	-
D. Otras No Clasificadas en Funciones Anteriores (D=d1+d2+d3+d4)	2,499,999.96	2,496,650.00	3,349.96	-	-	3,349.96
d1) Transacciones de la Deuda Pública / Costo Financiero de la Deuda	-	-	-	-	-	-
d2) Transferencias, Participaciones y Aportaciones Entre Diferentes Niveles y Ordenes de Gobierno	-	-	-	-	-	-
d3) Saneamiento del Sistema Financiero	-	-	-	-	-	-
d4) Adeudos de Ejercicios Fiscales Anteriores	2,499,999.96	2,496,650.00	3,349.96	-	-	3,349.96
II. Gasto Etiquetado (II=A+B+C+D)	79,826,992.74	-	79,826,992.74	8,500,259.37	8,500,259.37	71,326,733.37
A. Gobierno (A=a1+a2+a3+a4+a5+a6+a7+a8)	-	-	-	-	-	-
a1) Legislación	-	-	-	-	-	-
a2) Justicia	-	-	-	-	-	-
a3) Coordinación de la Política de Gobierno	-	-	-	-	-	-
a4) Relaciones Exteriores	-	-	-	-	-	-
a5) Asuntos Financieros y Hacendarios	-	-	-	-	-	-
a6) Seguridad Nacional	-	-	-	-	-	-
a7) Asuntos de Orden Público y de Seguridad Interior	-	-	-	-	-	-
a8) Otros Servicios Generales	-	-	-	-	-	-
B. Desarrollo Social (B=b1+b2+b3+b4+b5+b6+b7)	-	-	-	-	-	-
b1) Protección Ambiental	-	-	-	-	-	-
b2) Vivienda y Servicios a la Comunidad	-	-	-	-	-	-
b3) Salud	-	-	-	-	-	-
b4) Recreación, Cultura y Otras Manifestaciones Sociales	-	-	-	-	-	-
b5) Educación	-	-	-	-	-	-
b6) Protección Social	-	-	-	-	-	-
b7) Otros Asuntos Sociales	-	-	-	-	-	-
C. Desarrollo Económico (C=c1+c2+c3+c4+c5+c6+c7+c8+c9)	-	-	-	-	-	-
c1) Asuntos Económicos, Comerciales y Laborales en General	-	-	-	-	-	-
c2) Agropecuaria, Silvicultura, Pesca y Caza	-	-	-	-	-	-
c3) Combustibles y Energía	-	-	-	-	-	-
c4) Minería, Manufacturas y Construcción	-	-	-	-	-	-
c5) Transporte	-	-	-	-	-	-
c6) Comunicaciones	-	-	-	-	-	-
c7) Turismo	-	-	-	-	-	-
c8) Ciencia, Tecnología e Innovación	-	-	-	-	-	-
c9) Otras Industrias y Otros Asuntos Económicos	-	-	-	-	-	-
D. Otras No Clasificadas en Funciones Anteriores (D=d1+d2+d3+d4)	79,826,992.74	-	79,826,992.74	8,500,259.37	8,500,259.37	71,326,733.37
d1) Transacciones de la Deuda Pública / Costo Financiero de la Deuda	-	-	-	-	-	-
d2) Transferencias, Participaciones y Aportaciones Entre Diferentes Niveles y Ordenes de Gobierno	79,826,992.74	-	79,826,992.74	8,500,259.37	8,500,259.37	71,326,733.37
d3) Saneamiento del Sistema Financiero	-	-	-	-	-	-
d4) Adeudos de Ejercicios Fiscales Anteriores	-	-	-	-	-	-
III. Total de Egresos (III = I + II)	326,049,072.40	-	325,949,072.66	72,958,552.88	67,399,590.06	252,990,519.78

Municipio de Linares Nuevo León
 Estado Analítico del Ejercicio del Presupuesto de Egresos Detallado - LDF
 Clasificación de Servicios Personales por Categoría
 Del 1 de enero al 31 de Marzo de 2017
 (PESOS)

Concepto (c)	Egresos					Subejercicio (e)
	Aprobado (d)	Ampliaciones/	Modificado	Devengado	Pagado	
I. Gasto No Etiquetado (I=A+B+C+D+E+F)	89,714,459.72	- 326,607.33	89,287,852.65	17,215,206.94	16,558,995.94	72,072,645.71
A. Personal Administrativo y de Servicio Público	86,369,146.56	- 331,110.42	85,938,036.40	16,737,861.94	16,081,650.94	69,200,174.46
B. Magisterio						
C. Servicios de Salud (C=c1+c2)						
c1) Personal Administrativo						
c2) Personal Médico, Paramédico y afín						
D. Seguridad Pública	3,345,313.16	4,503.09	3,349,816.25	477,345.00	477,345.00	2,872,471.25
E. Gastos asociados a la implementación de nuevas leyes federales o reformas a las mismas (E = e1 + e2)						
e1) Nombre del Programa o Ley 1						
e2) Nombre del Programa o Ley 2						
F. Sentencias laborales definitivas						
II. Gasto Etiquetado (II=A+B+C+D+E+F)	35,726,190.71	- 6,910,000.00	28,816,190.71	6,767,928.01	6,767,928.01	22,048,262.70
A. Personal Administrativo y de Servicio Público						
B. Magisterio						
C. Servicios de Salud (C=c1+c2)						
c1) Personal Administrativo						
c2) Personal Médico, Paramédico y afín						
D. Seguridad Pública	35,726,190.71	- 6,910,000.00	28,816,190.71	6,767,928.01	6,767,928.01	22,048,262.70
E. Gastos asociados a la implementación de nuevas leyes federales o reformas a las mismas (E = e1 + e2)						
e1) Nombre del Programa o Ley 1						
e2) Nombre del Programa o Ley 2						
F. Sentencias laborales definitivas						
III. Total del Gasto en Servicios Personales (III = I + II)	125,440,650.43	- 7,236,607.33	118,104,043.36	23,983,134.95	23,326,923.95	94,120,908.41